

L' oeil du pirate, P'tit Cousu, 2

Livre

Bass, Guy. Auteur

Edité par Bayard jeunesse. [Montrouge] - 2014

Voir la série «P'tit Cousu»

Autres documents de la série «P'tit Cous…

Type de document

Livre

Langue

français

Description physique

1 vol. (197 p.) ; ill., couv. ill. ; 20 cm

Date de publication

2014

Collection

P'tit Cousu

Série

P'tit Cousu, 2

Liens

- Est une traduction de : The pirate's eye

Contributeurs

Williamson, Pete. Illustrateur
Delval, Marie-Hélène (1944-....). Traducteur

Cotes

- JR BAS P2

Sections

Jeunesse

ISBN

978-2-7470-4809-5

EAN

9782747048095

Classification

Romans Jeunesse

Genre

Fantastique

Plus d'informations...

Site	Emplacement	Cote
Médiathèque l'Echo	Jeunesse	JR BAS P2

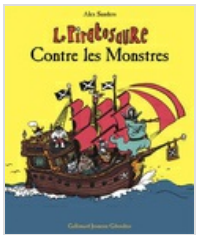

Le piratosaure contre les monstres

Livre

Sanders, Alex (1964-....). Auteur

Edité par Gallimard jeunesse-Giboulées. [Paris] - 2014

Type de document

Livre

Langue

français

Description physique

1 vol. (non paginé [32] p.) ; ill. en coul., couv. ill. en coul. ; 26 cm

Date de publication

2014

Cotes

- JA S

Sections

Jeunesse

ISBN

978-2-07-065752-0

EAN

9782070657520

Popularité

Document emprunté 2 fois ces 6 derniers mois

Classification

Albums Jeunesse

Plus d'informations...

Site	Emplacement	Cote
Médiathèque l'Echo	Jeunesse	JA S



l' hiver au printemps, Hôtel étrange, 1

Livre

Ferrier, Florian. Auteur | Ferrier, Katherine. Auteur

Edité par Sarbacane. Paris - 2010

L'Hôtel étrange est une petite pension de famille dont les habitants hibernent tranquillement en attendant le retour du printemps. Mais c'est le 21 mars, de nouveaux clients loufoques et grognons arrivent et l'hôtel n'est pas prêt. Tout le monde se lance à la recherche de Monsieur Printemps.

Voir la collection «Collection dirigée par …

Voir la série «Hôtel étrange»

Autres documents dans la collection «Co…

Autres documents de la série «Hôtel étra…

Type de document

Livre

Langue

français

Description physique

1 vol. (37 p.) ; ill. en coul., couv. ill. en coul. ; 30 cm

Date de publication

2010

Collection

Collection dirigée par Frédéric Lavabre

Série

Hôtel étrange, 1

Cotes

- BDJ H

Sections

Arts, musique & cinéma

ISBN

978-2-84865-359-4

EAN

9782848653594

Popularité

Document emprunté 3 fois ces 6 derniers mois

Classification

BD Ados

Genre

Bande dessinée

Plus d'informations...

Site	Emplacement	Cote
Médiathèque l'Echo	Arts, musique & cinéma	BDJ H

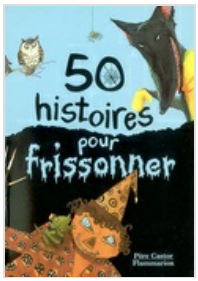

50 histoires pour frissonner

Livre

Edité par Père Castor-Flammarion. [Paris] - 2003

Note

- Index

Type de document

Livre

Langue

français

Description physique

189 p. ; ill. en noir et en coul., couv. ill. en coul. ; 27 cm

Date de publication

2003

Autre titre

- Cinquante histoires pour frissonner (Autre variante du titre)

Cotes

- C ANT

Sections

Jeunesse

ISBN

2-08-161637-8

EAN Papier

9782081616370

Sujets

- contes : anthologies

Classification

Contes

Centre d'intérêt

loup ; sorcière ; monstre ; dragon

Plus d'informations...

Site	Emplacement	Cote
Médiathèque l'Echo	Jeunesse	C ANT



Coraline

Vidéo

Selick, Henry. Réalisateur | Selick, Henry. Dialoguiste | Coulais, Bruno. Compositeur | They Might be Giants. Compositeur

Edité par Universal Studio Canal Video Gie - 2009

Coraline Jones est une fillette intrépide et douée d'une curiosité sans limites. Ses parents, qui ont tout juste emménagé avec elle dans une étrange maison, n'ont guère de temps à lui consacrer. Pour tromper son ennui, Coraline décide donc de jouer les exploratrices. Ouvrant une porte condamnée, elle pénètre dans un appartement identique au sien... mais où tout est différent. Dans cet Autre Monde, chaque chose lui paraît plus belle, plus colorée et plus attrayante. Son Autre Mère est pleinement

disponible, son Autre Père prend la peine de lui mitonner des plats exquis, et même le Chat, si hautain dans la Vraie vie, daigne s'entretenir avec elle. Coraline est bien tentée d'élire domicile dans ce Monde merveilleux, qui répond à toutes ses attentes. Mais le rêve va très vite tourner au cauchemar. Prisonnière de l'Autre Mère, Coraline va devoir déployer des trésors de bravoure, d'imagination et de ténacité pour rentrer chez elle et sauver sa Vraie famille...

Bonus : making-of, commentaire audio, scènes coupées.

Note

- http://www.cvs-mediatheques.com/ws/wsgetimg.php?N=a1LW2458&C=5193&D=65843&A=45061&W=
- Prêt

Type de document

DVD Film ou Série

Langue

français ; italien

Description physique

1 DVD (96 mn) ; coul. (PAL), son.(Dolby Digital 5.1) ; DVD

Date de publication

2009

Contributeurs

Fanning, Dakota. Interprète
Hatcher, Teri. Interprète
Saunders, Jennifer. Interprète
McShane, Ian. Interprète

Cotes

- FJ 9 ans et + COR

Sections

Arts, musique & cinéma

EAN

5050582742930

EAN Papier

5050582742930 ; (Universal Studio Canal Video Gie)

Popularité

Document emprunté 3 fois ces 6 derniers mois

Classification

DVD Films jeunesse

Genre

Animation enfants

Plus d'informations...

Site	Emplacement	Cote
Médiathèque l'Echo	Arts, musique & cinéma	FJ 9 ans et + COR
Médiathèque l'Echo	Arts, musique & cinéma	FJ 9 ans et + COR

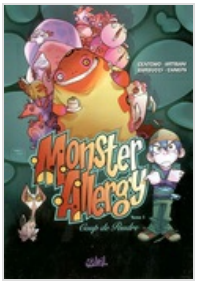

Coup de poudre, Monster Allergy, 1

Livre

Centomo, Katja. Auteur | Artibani, Francesco. Auteur

Edité par Soleil. Toulon - 2003

Un petit garçon, Zick, possède le pouvoir de voir au travers des objets et des gens : ce qu'ils ont mangé, ceux qui ont les pieds sales. Mais il voit aussi les effrayantes créatures qui peuplent les maisons. Heureusement, il possède également une arme redoutable contre elles : ses allergies. Ou comment le rhume des foins sert à combattre les monstres.

Voir la série «Monster allergy»

Autres documents de la série «Monster …

Type de document

Livre

Langue

français

Description physique

45 p. ; ill. en coul., couv. ill. en coul. ; 30 cm

Date de publication

2003

Collection

Monster allergy ; Collection dirigée par Jean Wacquet

Série

Monster allergy, 1

Contributeurs

Barbucci, Alessandro (1973-....). Illustrateur

Klein, Axelle. Traducteur

Cotes

- 750 MON

Sections

Arts, musique & cinéma

ISBN

2-84565-375-1

EAN Papier

9782845653757

Classification

BD intergénérationnelles

Genre

Bande dessinée ; Fantastique

Plus d'informations...

Site	Emplacement	Cote
Médiathèque l'Echo	Arts, musique & cinéma	750 MON

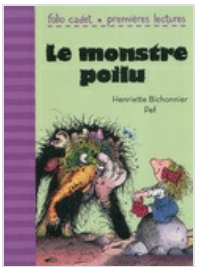

Le monstre poilu

Livre

Bichonnier, Henriette (1943-2018). Auteur | Pef (1939-....). Auteur

Edité par Gallimard jeunesse. [Paris] - 2014

Un monstre couvert de poils rêve de manger des gens et attrape un roi perdu dans la forêt. Pour sauver son père, Lucile consent à être dévorée à sa place. Arrivée chez le monstre poilu, elle décide cependant de lui en faire voir de toutes les couleurs.

Voir la collection «Folio cadet. Premières…

Voir la collection «Folio cadet»

Autres documents dans la collection «Fo…

Autres documents dans la collection «Fo…

Type de document

Livre

Langue

français

Description physique

1 vol. (38 p.) ; ill. en coul., couv. ill. en coul. ; 19 cm

Date de publication

2014

Collection

Folio cadet ; . Premières lectures

Cotes

- JPL B
- JPL BIC

Sections

Jeunesse

ISBN

978-2-07-063103-2

EAN

9782070631032

Popularité

Document emprunté 5 fois ces 6 derniers mois

Classification

JEUNESSE 1ERES LECTURES

Plus d'informations...

Site	Emplacement	Cote
Médiathèque l'Echo	Jeunesse	JPL BIC
Médiathèque l'Echo	Jeunesse	JPL B
Médiathèque l'Echo	Jeunesse	JPL B

Max et les maximonstres

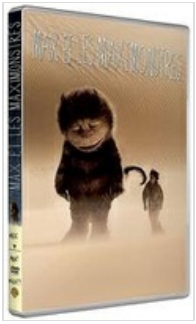

Vidéo

Jonze, Spike. Réalisateur | Jonze, Spike. Dialoguiste | Eggers, Dave. Dialoguiste | Burwell, Carter. Compositeur | Karen O. Compositeur

Edité par Cine Solutions - 2009

Max, un garçon sensible et exubérant qui se sent incompris chez lui, s'évade là où se trouvent les maximonstres. Il atterrit sur une île où il rencontre de mystérieuses et étranges créatures, aux émotions sauvages et aux actions imprévisibles. Les maximonstres attendent désespérément un leader pour les guider, et Max rêve d'un royaume sur lequel régner. Lorsque Max est couronné roi, il promet de créer un monde où chacun trouvera le bonheur. Max découvre vite toutefois que régner sur un royaume n'est pas chose aisée et que ses relations avec les autres sont plus compliquées qu'il ne l'imaginait au départ...

Bonus : documentaire(s).

Note

- http://www.cvs-mediatheques.com/ws/wsgetimg.php?N=a1LW2458&C=5193&D=70601&A=91135&W=
- Prêt

Type de document

DVD Film ou Série

Langue

français

Description physique

1 DVD (102 mn) ; coul. (PAL), son.(Dolby Digital 5.1) ; DVD

Date de publication

2009

Contributeurs

Records, Max. Acteur
Keener, Catherine. Acteur
Ruffalo, Mark. Acteur
Gandolfini, James. Interprète
Ambrose, Lauren. Interprète
Cooper, Chris. Interprète
O'Hara, Catherine. Interprète

Cotes

- FJ 9 ans et + MAX

Sections

Arts, musique & cinéma

EAN

5051889014225

EAN Papier

5051889014225 ; (Warner)

Classification

DVD Films jeunesse

Genre

Fantastique

Plus d'informations...

Site	Emplacement	Cote
Médiathèque l'Echo	Arts, musique & cinéma	FJ 9 ans et + MAX
Médiathèque l'Echo	Arts, musique & cinéma	FJ 9 ans et + MAX



Les noces funèbres

Vidéo

Burton, Tim. Réalisateur | Thompson, Caroline. Dialoguiste | August, John. Dialoguiste | Pettler, Pamela. Dialoguiste | Elfman, Danny. Compositeur

Edité par Cine Solutions - 2005

Au XIXème siècle, dans un village de l'Europe de l'est, Victor, un jeune homme, atterrit précipitamment dans le monde des morts après avoir épousé, sans le vouloir, le cadavre d'une mystérieuse mariée. Pendant son voyage, sa promise, Victoria, l'attend désespérément dans le monde des vivants. Bien que la vie au Royaume des Morts s'avère beaucoup plus colorée et joyeuse que sa véritable existence, Victor apprend que pour rien au monde, pas même la mort ne pourra briser son amour pour sa femme.

Bonus : bande-annonce originale, interviews, documentaire, coulisses.

Type de document

DVD Film ou Série

Langue

français

Description physique

1 DVD (74 mn) ; coul. (PAL), son.(Dolby Digital 5.1) ; DVD

Date de publication

2005

Cotes

- FA NOC

Sections

Arts, musique & cinéma

EAN

5051889094494

EAN Papier

5051889094494 ; (Warner)

Popularité

Document emprunté 1 fois ces 6 derniers mois

Classification

DVD films d'animation et mangas adulte ado

Genre

Dessin animé

Plus d'informations...

Site	Emplacement	Cote
Médiathèque l'Echo	Arts, musique & cinéma	FA NOC

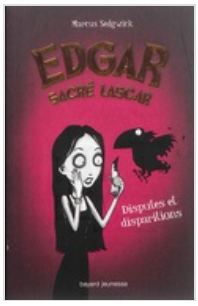

Disputes et disparitions, Edgar sacré lascar, 1

Livre

Sedgwick, Marcus - Auteur du texte

Edité par Bayard Editions. Montrouge - 2014

Voir la série «Edgar sacré lascar»

Autres documents de la série «Edgar sa…

Type de document

Livre

Langue

français

Description physique

1 vol. (240 p.) ; 20 cm

Date de publication

2014

Collection

Hors collection

Série

Edgar sacré lascar, 1

Cotes

- JR SED E1

Sections

Jeunesse

ISBN

978-2-7470-3272-8

EAN

9782747032728

Popularité

Document emprunté 1 fois ces 6 derniers mois

Classification

Romans Jeunesse

Genre

Fantasy

Plus d'informations...

Site	Emplacement	Cote
Médiathèque l'Echo	Jeunesse	JR SED E1