Les amants passagers

Vidéo

Almodóvar, Pedro. Réalisateur | Almodóvar, Pedro. Dialoguiste | Iglesias, Alberto. Compositeur

Edité par Video News - Centre Video Distribution - 2013

Des personnages hauts en couleurs pensent vivre leurs dernières heures à bord d'un avion à destination de Mexico. Pour essayer d'oublier l'angoisse du moment, ils se mettent alors à révéler leurs secrets les plus cachés, tous aussi inattendus qu'explosifs !

Bonus : bande-annonce originale, making-of, effets spéciaux, décors, photos.

Note

- http://www.cvs-mediatheques.com/ws/wsgetimg.php?N=a1LW2458&C=5193&D=93108&A=19995&W=
- Prêt

Type de document

DVD Film ou Série

Langue

français

Description physique

1 DVD (87 mn) ; coul. (PAL), son.(Dolby Digital 5.1) ; DVD

Date de publication

2013

Contributeurs

Cruz, Penélope. Acteur
Banderas, Antonio. Acteur
Torre, Antonio de la. Acteur
Silva, Hugo. Acteur
Marti, Laya. Acteur

Cotes

- F AMA

Sections

Arts, musique & cinéma

EAN

3388330045098

EAN Papier

3388330045098 ; (Video News - Centre Video Distribution)

Popularité

Document emprunté 2 fois ces 6 derniers mois

Sujets

- cinéma espagnol

Classification

Film Adultes Fiction

Genre

Comédie dramatique

Plus d'informations...

Site	Emplacement	Cote
Médiathèque l'Echo	Arts, musique & cinéma	F AMA



Julieta

Vidéo

Almodóvar, Pedro. Réalisateur. Scénariste

Edité par Pathé. Paris - 2016

Julieta s'apprête à quitter Madrid définitivement lorsqu'une rencontre fortuite avec Bea, une amie de sa fille Anta, la pousse à changer ses projets. Bea lui apprend qu'elle a croisé Anta une semaine plus tôt. Julieta se met alors à nourrir l'espoir de retrouvailles avec sa fille qu'elle n'a pas vu depuis des années. Elle décide de lui écrire tout ce qu'elle a gardé secret depuis toujours.

Note

- Droit de prêt seulement

Type de document

DVD Film ou Série

Langue

castillan, espagnol ; français

Description physique

1 DVD 2 couches sur une simple face (01 h 39 mn) ; 1.85:1, 16/9, coul., (PAL), Son. (DTS-HD Master Audio 5.1; anglais; français)

Date de publication

2016

Contributeurs

Munro, Alice. Antécédent bibliographique
Iglesias, Alberto. Compositeur
Suarez, Emma. Acteur
Ugarte, Adriana. Acteur
Grao, Daniel. Acteur
Cuesta, Inma. Acteur
Grandinetti, Dario. Acteur
Jenner, Michelle. Acteur

Cotes

- F JUL

Sections

Arts, musique & cinéma

EAN

3388330049096

Sujets

- cinéma espagnol

Classification

Film Adultes Fiction

Genre

Drame/Mélodrame

Plus d'informations...

Site	Emplacement	Cote
Médiathèque l'Echo	Arts, musique & cinéma	F JUL

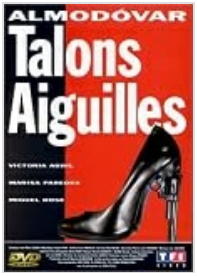

Talons Aiguilles

Vidéo

Almodóvar, Pedro. Réalisateur

Edité par Tf1 Video - 2005

Gloria est une maitresse de maison qui n'a pas une minute a elle. Pour equilibrer son maigre budget, elle fait des menages et quand elle rentre, elle doit s'occuper de toute la famille: mari, enfants, belle-mere et meme des voisins. Pour reussir cette survie, Gloria prend des amphetamines. Aussi, quand la pharmacienne lui refuse sa dose, Gloria va exploser... Troisieme long metrage d'un jeune et controverse cineaste espagnol, chef de file de la "Movida", boheme espagnole. Un film noir acide ou "l'humour etouffe sous la cruaute de ce qui s'y passe".

Note

- http://www.cvs-mediatheques.com/ws/wsgetimg.php?N=a1LW2458&C=5193&D=40923&A=72382&W=
- Prêt

Type de document

DVD Film ou Série

Langue

français

Description physique

1 DVD ; coul. (PAL), son.(Dolby Digital 2.0) ; DVD

Date de publication

2005

Contributeurs

Maura, Carmen. Acteur
Paredes, Marisa. Acteur

Cotes

- F TAL

Sections

Arts, musique & cinéma

EAN

3384446000587

EAN Papier

3384442068901 ; (Tf1 Video)

Sujets

- cinéma espagnol

Classification

Film Adultes Fiction

Genre

Comédie dramatique

Plus d'informations...

Site	Emplacement	Cote
Médiathèque l'Echo	Arts, musique & cinéma	F TAL



Volver

Vidéo

Almodóvar, Pedro. Réalisateur | Almodóvar, Pedro. Dialoguiste | Iglesias, Alberto. Compositeur

Edité par Fox Pathe Europa - 2006

Madrid et les quartiers effervescents de la classe ouvrière, où les immigrés des différentes provinces espagnoles partagent leurs rêves, leur vie et leur fortune avec une multitude d'ethnies étrangères. Au sein de cette trame sociale, trois générations de femmes survivent au vent, au feu, et même à la mort, grâce à leur bonté, à leur audace et à une vitalité sans limites.

Bonus : making-of, galerie photos, chapitrage, commentaire audio, bandes annonces.

Note

- http://www.cvs-mediatheques.com/ws/wsgetimg.php?N=a1LW2458&C=5193&D=46198&A=18732&W=
- Prêt

Type de document

DVD Film ou Série

Langue

français

Description physique

1 DVD (116 mn) ; coul. (PAL), son.(Dolby Digital 5.1) ; DVD

Date de publication

2006

Contributeurs

Cruz, Penélope. Acteur
Portillo, Blanca. Acteur
Maura, Carmen. Acteur
Cobo, Yohana. Acteur

Cotes

- F VOL

Sections

Arts, musique & cinéma

EAN

3388330030810

EAN Papier

3388330030810 ; (Fox Pathe Europa)

Sujets

- cinéma espagnol

Classification

Film Adultes Fiction

Genre

Comédie dramatique

Plus d'informations...

Site	Emplacement	Cote
Médiathèque l'Echo	Arts, musique & cinéma	F VOL



Parle avec elle

Vidéo

Almodóvar, Pedro. Réalisateur | Almodóvar, Pedro. Dialoguiste | Iglesias, Alberto. Compositeur

Edité par Fox Pathe Europa - 2002

Benigno, un jeune infirmier, et Marco, un écrivain d'une quarantaine d'années se retrouvent à la clinique El Bosque, où travaille Begnino. Lydia, la petite amie de Marco, torero professionnel, est plongée dans un coma profond suite à un accident survenu lors d'une corrida. Benigno est au chevet d'Alicia, une jeune danseuse également dans le coma. C'est le début d'une grande amitié quelque peu mouvementée.

Bonus : bande-annonce originale, galerie photos, filmographie.

Note

- http://www.cvs-mediatheques.com/ws/wsgetimg.php?N=a1LW2458&C=5193&D=28649&A=90327&W=
- Prêt

Type de document

DVD Film ou Série

Langue

français ; anglais

Description physique

1 DVD (112 mn) ; coul. (PAL), son.(Dolby Digital 5.1) ; DVD

Date de publication

2002

Contributeurs

Camara, Javier. Acteur
Watling, Leonor. Acteur
Grandinetti, Dario. Acteur
Flores, Rosario. Acteur
Fuentes, Mariola. Acteur
Chaplin, Géraldine. Acteur

Cotes

- F PAR

Sections

Arts, musique & cinéma

EAN

3388334507639

EAN Papier

3388334507639 ; (Fox Pathe Europa)

Popularité

Document emprunté 1 fois ces 6 derniers mois

Sujets

- cinéma espagnol

Classification

Film Adultes Fiction

Genre

Drame

Plus d'informations...

Site	Emplacement	Cote
Médiathèque l'Echo	Arts, musique & cinéma	F PAR

Site	Emplacement	Cote

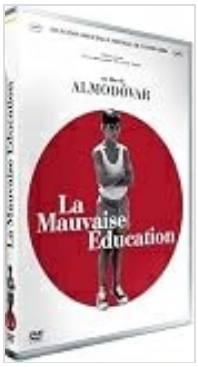

La mauvaise éducation

Vidéo

Almodóvar, Pedro. Réalisateur | Almodóvar, Pedro. Dialoguiste | Iglesias, Alberto. Compositeur

Edité par Fox Pathe Europa - 2004

Deux garçons, Ignacio et Enrique, découvrent l'amour, le cinéma et la peur dans une école religieuse au début des années 60. Le père Manolo, directeur de l'institution et professeur de littérature, est témoin et acteur de ces premières découvertes. Les trois personnages se reverront à la fin des années 70. Cette rencontre marquera la vie et la mort de l'un d'entre eux...

Bonus : bande-annonce originale, galerie photos, chapitrage, scènes coupées, tournage.

Note

- http://www.cvs-mediatheques.com/ws/wsgetimg.php?N=a1LW2458&C=5193&D=34941&A=51902&W=
- Prêt

Type de document

DVD Film ou Série

Langue

français

Description physique

1 DVD (101 mn) ; coul. (PAL), son.(Dolby Digital 5.1) ; DVD

Date de publication

2004

Contributeurs

Garcia Bernal, Gael. Acteur
Martinez, Fele. Acteur
Gimenez Cacho, Daniel. Acteur
Homar, Lluís. Acteur
Boira, Francisco. Acteur
Camara, Javier. Acteur
Martinez, Petra. Acteur
Perez, Nacho. Acteur
Garcia Forneiro, Raul. Acteur

Cotes

- F MAU

Sections

Arts, musique & cinéma

EAN

3388334509213

EAN Papier

3388334509213 ; (Fox Pathe Europa)

Sujets

- cinéma espagnol

Classification

Film Adultes Fiction

Genre

Comédie dramatique

Plus d'informations...

Site	Emplacement	Cote
Médiathèque l'Echo	Arts, musique & cinéma	F MAU

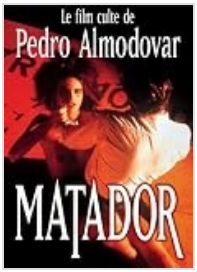

Matador

Vidéo

Almodóvar, Pedro. Réalisateur | Almodóvar, Pedro. Dialoguiste | Ferrero, Jesus. Dialoguiste | Bonezzi, Bernardo. Compositeur

Edité par Films Sans Frontieres - 1986

Diego Montes, un célèbre torero doit prendre une retraite prématurée après une blessure mal soignée. Maria Cardenal, avocate en criminologie, aime tuer ses amants lors de leurs ébats amoureux. Diego crée une école de tauromachie, car pour lui s'arrêter de tuer, c'est arrêter de vivre'. Angel, l'un des élèves de Diego, est un garçon étrange qui souffre de vertiges et de l'autoritarisme d'une mère dévote. Malgré toute sa volonté, il ne pourra sauver Maria et Diego de leur destin...

Bonus : chapitrage.

Note

- http://www.cvs-mediatheques.com/ws/wsgetimg.php?N=a1LW2458&C=5193&D=7137&A=101044&W=
- Prêt + Consultation sur place coll.

Type de document

DVD Film ou Série

Langue

français

Description physique

1 DVD (102 mn) ; coul. (PAL), son.(Mono) ; DVD

Date de publication

1986

Contributeurs

Banderas, Antonio. Acteur
Martinez, Nacho. Acteur
Serna, Assumpta. Acteur

Cotes

- F MAT

Sections

Arts, musique & cinéma

EAN

3760019380742

EAN Papier

3760019380742 ; (Films Sans Frontieres)

Sujets

- cinéma espagnol

Classification

Film Adultes Fiction

Genre

Drame

Plus d'informations...

Site	Emplacement	Cote
Médiathèque l'Echo	Arts, musique & cinéma	F MAT



Tout sur ma mère

Vidéo

Almodóvar, Pedro. Réalisateur | Almodóvar, Pedro. Dialoguiste | Iglesias, Alberto. Compositeur

Edité par Fox Pathe Europa - 1999

Manuela vit seule avec son fils Esteban, qu'elle aime plus que tout au monde. Lorsqu'il meurt, renversé par une voiture, sa vie s'écroule. Elle veut retrouver la responsable de cette catastrophe et décide de partir en même temps à la recherche du père d'Esteban...

Bonus : filmographie, bandes-annonces.

Note

- http://www.cvs-mediatheques.com/ws/wsgetimg.php?N=a1LW2458&C=5193&D=23417&A=13331&W=
- Prêt

Type de document

DVD Film ou Série

Langue

français ; anglais

Description physique

1 DVD (120 mn) ; coul. (PAL), son.(Mono) ; DVD

Date de publication

1999

Contributeurs

Roth, Cecilia. Acteur
Peaea, Candela. Acteur
Cruz, Penélope. Acteur
Paredes, Marisa. Acteur
San Juan, Antonia. Acteur
Sarda, Rosa Maria. Acteur

Cotes

- F TOU

Sections

Arts, musique & cinéma

EAN

3388334505543

EAN Papier

3388334505543 ; (Fox Pathe Europa)

Popularité

Document emprunté 1 fois ces 6 derniers mois

Sujets

- cinéma espagnol

Classification

Film Adultes Fiction

Genre

Comédie dramatique

Plus d'informations...

Site	Emplacement	Cote
Médiathèque l'Echo	Arts, musique & cinéma	F TOU



La piel que habito

Vidéo

Almodóvar, Pedro. Réalisateur | Almodóvar, Pedro. Dialoguiste | Almodóvar, Agustin. Dialoguiste | Iglesias, Alberto. Compositeur

Edité par Fox Pathe Europa - 2011

Depuis que sa femme a été victime de brûlures dans un accident de voiture, le docteur Robert Ledgard, éminent chirurgien esthétique, se consacre à la création d'une nouvelle peau, grâce à laquelle il aurait pu sauver son épouse. Douze ans après le drame, il réussit dans son laboratoire privé à cultiver cette peau : sensible aux caresses, elle constitue néanmoins une véritable cuirasse contre toute agression, tant externe qu'interne, dont est victime l'organe le plus étendu de notre corps. Pour y parvenir, le chirurgien a recours aux possibilités qu'offre la thérapie cellulaire. Outre les années de recherche et d'expérimentation, il faut aussi à Robert une femme cobaye, un complice et une absence totale de scrupules. Les scrupules ne l'ont jamais étouffé, il en est tout simplement dénué. Marilia, la femme qui s'est occupée de Robert depuis le jour où il est né, est la plus fidèle des complices. Quant à la femme cobaye...

Bonus : bande-annonce originale, interviews, making-of, galerie photos.

Note

- http://www.cvs-mediatheques.com/ws/wsgetimg.php?N=a1LW2458&C=5193&D=80251&A=11147&W=
- Prêt

Type de document

DVD Film ou Série

Langue

français

Description physique

1 DVD (99 mn) ; coul. (PAL), son.(Dolby Digital 5.1) ; DVD

Date de publication

2011

Contributeurs

Banderas, Antonio. Acteur
Anaya, Elena. Acteur
Paredes, Marisa. Acteur
Cornet, Jan. Acteur
Alamo, Roberto. Acteur
Fernandez, Eduard. Acteur

Cotes

- F PIE

Sections

Arts, musique & cinéma

EAN

3388330041502

EAN Papier

3388330041502 ; (Fox Pathe Europa)

Popularité

Document emprunté 1 fois ces 6 derniers mois

Sujets

- cinéma espagnol

Classification

Film Adultes Fiction

Genre

Science-fiction

Plus d'informations...

Site	Emplacement	Cote
Médiathèque l'Echo	Arts, musique & cinéma	F PIE

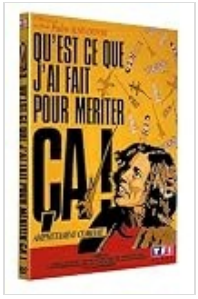

Qu'est ce que j ai fait pour mériter ça !

Vidéo

Almodóvar, Pedro. Réalisateur

Edité par Tf1 Video - 2005

Note

- http://www.cvs-mediatheques.com/ws/wsgetimg.php?N=a1LW2458&C=5193&D=40923&A=72382&W=
- Prêt

Type de document

DVD Film ou Série

Langue

français

Description physique

1 DVD ; coul. (PAL), son.(Dolby Digital 2.0) ; DVD

Date de publication

2005

Contributeurs

Maura, Carmen. Acteur

Cotes

- F QU

Sections

Arts, musique & cinéma

EAN

3384442068949

EAN Papier

3384442068901 ; (Tf1 Video)

Sujets

- cinéma espagnol

Classification

Film Adultes Fiction

Genre

Comédie dramatique

Plus d'informations...

Site	Emplacement	Cote
Médiathèque l'Echo	Arts, musique & cinéma	F QU



La Fleur de mon secret

Vidéo

Almodóvar, Pedro. Réalisateur

Edité par Tf1 Video - 2005

Les déboires amoureux de Leo, reine du roman à l'eau de rose et qui de plus n'arrive pas à remplir le contrat passé avec son éditeur.

Note

- http://www.cvs-mediatheques.com/ws/wsgetimg.php?N=a1LW2458&C=5193&D=40923&A=72382&W=
- Prêt

Type de document

DVD Film ou Série

Langue

français

Description physique

1 DVD ; coul. (PAL), son.(Dolby Digital 2.0) ; DVD

Date de publication

2005

Contributeurs

Paredes, Marisa. Acteur

Cotes

- F FLE

Sections

Arts, musique & cinéma

EAN

3384442026604

EAN Papier

3384442068901 ; (Tf1 Video)

Sujets

- cinéma espagnol

Classification

Film Adultes Fiction

Genre

Comédie dramatique

Plus d'informations...

Site	Emplacement	Cote
Médiathèque l'Echo	Arts, musique & cinéma	F FLE

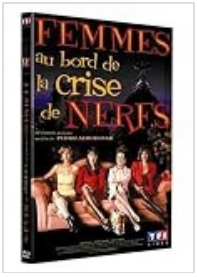

Femmes au bord de la crise de nerfs

Vidéo

Almodóvar, Pedro. Réalisateur

Edité par Tf1 Video - 2005

Note

- http://www.cvs-mediatheques.com/ws/wsgetimg.php?N=a1LW2458&C=5193&D=40923&A=72382&W=
- Prêt

Type de document

DVD Film ou Série

Langue

français

Description physique

1 DVD ; coul. (PAL), son.(Dolby Digital 2.0) ; DVD

Date de publication

2005

Contributeurs

Maura, Carmen. Acteur
Banderas, Antonio. Acteur
De Palma, Rossy. Acteur

Cotes

- F FEM

Sections

Arts, musique & cinéma

EAN

3384442068932

EAN Papier

3384442068901 ; (Tf1 Video)

Sujets

- cinéma espagnol

Classification

Film Adultes Fiction

Genre

Comédie dramatique

Plus d'informations...

Site	Emplacement	Cote
Médiathèque l'Echo	Arts, musique & cinéma	F FEM

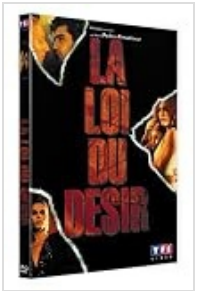

La loi du désir

Vidéo

Almodóvar, Pedro. Réalisateur

Edité par Tf1 Video - 2005

Note

- http://www.cvs-mediatheques.com/ws/wsgetimg.php?N=a1LW2458&C=5193&D=40923&A=72382&W=
- Prêt

Type de document

DVD Film ou Série

Langue

français

Description physique

1 DVD ; coul. (PAL), son.(Dolby Digital 2.0) ; DVD

Date de publication

2005

Contributeurs

Maura, Carmen. Acteur

Banderas, Antonio. Acteur

Cotes

- F LOI

Sections

Arts, musique & cinéma

EAN

3384442068925

EAN Papier

3384442068901 ; (Tf1 Video)

Sujets

- cinéma espagnol

Classification

Film Adultes Fiction

Genre

Comédie dramatique

Plus d'informations...

Site	Emplacement	Cote
Médiathèque l'Echo	Arts, musique & cinéma	F LOI

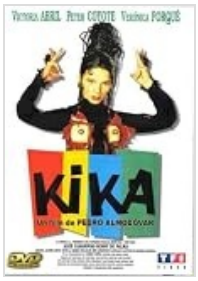

KIKA

Vidéo

Almodóvar, Pedro. Instigateur

Edité par Tf1 Video - 2005

Yolanda Bell, jeune chanteuse de bolero, se refugie dans le couvent des Redemptrices humiliees apres la mort de son ami Jorge par overdose d'heroine. Elle est accueillie avec joie et la mere superieure lui avoue son admiration pour son art. Peu a peu s'etablissent entre la pecheresse et son sauveur les memes relations autodestructrices que Yolanda entretenait avec son ami.

Note

- http://www.cvs-mediatheques.com/ws/wsgetimg.php?N=a1LW2458&C=5193&D=40923&A=72382&W=
- Prêt

Type de document

DVD Film ou Série

Langue

français

Description physique

1 DVD ; coul. (PAL), son.(Dolby Digital 2.0) ; DVD

Date de publication

2005

Contributeurs

Abril, Victoria. Acteur

Cotes

- F KIK

Sections

Arts, musique & cinéma

EAN

3384442002943

EAN Papier

3384442068901 ; (Tf1 Video)

Sujets

- cinéma espagnol

Classification

Film Adultes Fiction

Genre

Comédie dramatique

Plus d'informations...

Site	Emplacement	Cote
Médiathèque l'Echo	Arts, musique & cinéma	F KIK



Attache-moi

Vidéo

Almodóvar, Pedro. Réalisateur | Almodóvar, Pedro. Dialoguiste | Beringola, Yuyi. Dialoguiste | Morricone, Ennio. Compositeur

Edité par Tf1 Video - 1989

Eperduement amoureux de Marina, vedette de films pornos, Ricki, vingt-trois ans et orphelin, décide de la rencontrer. Mais devant son indifférence, il se rend chez elle et la séquestre pour lui prouver son amour, convaincu qu'elle ne peut que l'aimer en retour.

Bonus : bande-annonce originale, interviews, galerie photos, clips vidéos.

Note

- http://www.cvs-mediatheques.com/ws/wsgetimg.php?N=a1LW2458&C=5193&D=8721&A=46609&W=
- Prêt + Consultation sur place coll.

Type de document

DVD Film ou Série

Langue

français ; allemand ; italien

Description physique

1 DVD (97 mn) ; coul. (PAL), son.(Dolby Digital 2.0) ; DVD

Date de publication

1989

Contributeurs

Abril, Victoria. Acteur
Banderas, Antonio. Acteur
Leon, Loles. Acteur
Rabal, Francisco. Acteur

Cotes

- F ATT

Sections

Arts, musique & cinéma

EAN

3384442174039

EAN Papier

3384442174039 ; (Mk2 - Tf1 Video)

Sujets

- Espagne
- cinéma espagnol

Classification

Film Adultes Fiction

Genre

Comédie

Plus d'informations...

Site	Emplacement	Cote
Médiathèque l'Echo	Arts, musique & cinéma	F ATT