

Jane Campion par Jane Campion

Livre

Ciment, Michel (1938-....). Intervieweur

Edité par Cahiers du cinéma. Paris - 2014

La réalisatrice néo-zélandaise J. Campion, revient sur les grands moments de sa carrière à travers une série d'entretiens réalisés depuis ses débuts jusqu'à aujourd'hui. Chaque interview est illustrée par des photographies de tournage ainsi que par des scripts annotés. Meilleur album sur le cinéma 2015 (Syndicat français de la critique). Electre 2018

Voir la collection «Albums»

Autres documents dans la collection «Al…

Type de document

Livre

Langue

français

Description physique

1 vol. (223 p.) ; illustrations en noir et en couleur ; 30 x 26 cm

Date de publication

2014

Collection

Albums

Cotes

- 747 CAM

Sections

Arts, musique & cinéma

ISBN

978-2-86642-928-7

EAN

9782866429287

EAN Papier

9782866429287

Sujets

- Campion Jane (1954-....)

Classification

Réalisateurs acteurs

Plus d'informations...

Site	Emplacement	Cote
Médiathèque l'Echo	Arts, musique & cinéma	747 CAM

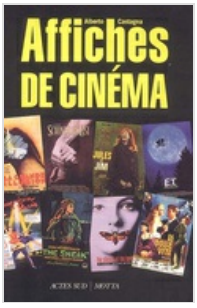

Affiches de cinéma

Livre

Castagna, Alberto (1948-....). Auteur

Edité par Actes Sud. Arles ; Motta. Milan - 2004

Un film / une affiche. Depuis les frères Lumière et jusqu'à Woody Allen ou Jane Campion, des milliers de mises en scène colorées envahissent les murs des villes et les pages des magazines, recourant à toutes les stratégies graphiques et promotionnelles pour nous guider vers les salles obscures. Au fil de plus de 300 affiches de film, et sans considération de période, de pays ou de genre, cette anthologie-souvenir nous fait retrouver les chefs-d'oeuvre de Chaplin, Renoir, Fellini, Bergman, Hitchcock, Carné, Godard, Einsenstein, Tati, Coppola, Bresson, Visconti, Welles, Kubrick, Truffaut, Kurosawa, Scorsese, Spielberg, Linch, Costa Gavras.

Voir la collection «400. Collector»

Autres documents dans la collection «40…

Type de document

Livre

Langue

français

Description physique

383 p. ; nombreuses ill. en noir et en coul., couv. ill. en coul. ; 19 cm

Date de publication

2004

Collection

400 ; . Collector

Contributeurs

Bresson-Lucas, Anne. Traducteur
Bresson-Lucas, Michel. Traducteur

Cotes

- 746 CAS

Sections

Arts, musique & cinéma

ISBN

2-7427-5166-1

EAN Papier

9782742751662

Popularité

Document emprunté 1 fois ces 6 derniers mois

Sujets

- Affiches de cinéma -- Catalogues
- Affichistes -- Italie -- 20e siècle

Classification

Dessous du cinéma

Plus d'informations...

Site	Emplacement	Cote
Médiathèque l'Echo	Arts, musique & cinéma	746 CAS

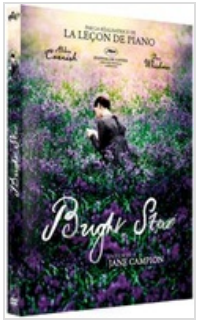

Bright star

Vidéo

Campion, Jane. Réalisateur. Scénariste

Edité par Pathé. Paris - 2010

Londres, 1818. L'amour incandescent et réciproque du jeune poète Keats pour sa voisine Fanny... Pureté et profondeur des sentiments, ici tout est beauté, poésie, fraîcheur et sensualité... Une épure...

3 courts métrages de Jane Campion : "A Girl's Own Story" (26'), "Passionless Moments" (12'), "Peel" (9') (Palme d'Or du court métrage en 1986), scènes coupées, galerie de photos, bande-annonce, détails..

Note

- Droit de prêt seulement

Type de document

DVD Film ou Série

Langue

anglais ; français

Description physique

1 DVD 2 couches sur une simple face (01 h 59 mn) ; 1.85:1, 16/9 compatible 4/3, coul., (PAL), Son. (DTS HD 5.1; anglais; français); (Linear PCM 5.1; anglais; français)

Date de publication

2010

Contributeurs

Motion, Andrew. Antécédent bibliographique
Bradshaw, Mark. Compositeur
Cornish, Abbie. Acteur
Whishaw, Ben. Acteur
Schneider, Paul. Acteur
Fox, Kerry. Acteur
Martin, Edie. Acteur
Sangster, Thomas. Acteur

Cotes

- F BRI

Sections

Arts, musique & cinéma

EAN

3388330037390

Sujets

- cinéma américain (Etats-Unis)

Classification

Film Adultes Fiction

Genre

Drame/Mélodrame

Plus d'informations...

Site	Emplacement	Cote
Médiathèque l'Echo	Arts, musique & cinéma	F BRI

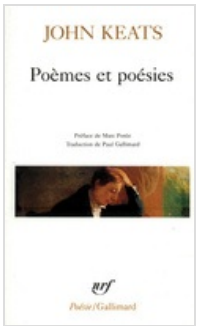

Poèmes et poésies

Livre

Keats, John (1795-1821). Auteur

Edité par Gallimard. [Paris] - 1996

Voir la collection «Collection Poésie (Pa…

Autres documents dans la collection «Co…

Note

- Chronol.
- Bibliogr.

Type de document

Livre

Langue

français

Description physique

272 p. ; couv. ill. en coul. ; 18 cm

Date de publication

1996

Collection

Collection Poésie

Contributeurs

Porée, Marc (1955-....). Préfacier, etc.

Gallimard, Paul. Traducteur

Cotes

- RPO KEAT

Sections

Romans, théâtre & poésie

ISBN

2-07-032870-8

EAN Papier

9782070328703

Classification

Poésie

Plus d'informations...

Site	Emplacement	Cote
Médiathèque l'Echo	Romans, théâtre & poésie	RPO KEAT

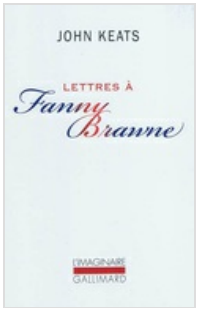

Lettres à Fanny Brawne

Livre

Keats, John (1795-1821). Auteur

Edité par Gallimard. [Paris] - 2010

Trente-sept lettres, écrites au cours des deux dernières années de la vie de l'écrivain, relatent la liaison qu'il entretenait avec Fanny Brawne, la fille de ses voisins. Cultivée, passionnée d'histoire, la jeune fille s'éprend du poète et de son aspect d'adolescent fragile. Amoureux fou, celui-ci l'accable de sa jalousie maladive. A Noël, en 1819, ils se fiancent mais ne se marieront jamais.

Voir la collection «Collection L'Imaginaire»

Autres documents dans la collection «Co…

Type de document

Livre

Langue

français

Description physique

1 vol. (99 p.) ; 19 cm

Date de publication

2010

Collection

Imaginaire

Contributeurs

Des Garets, Marie-Louyse (1882-1957). Traducteur

Cotes

- R KEAT

Sections

Romans, théâtre & poésie

ISBN

978-2-07-012954-6

EAN

9782070129546

Sujets

- Keats John (1795-1821)
- Littérature américaine

Classification

Romans

Genre

Correspondance

Plus d'informations...

Site	Emplacement	Cote
Médiathèque l'Echo	Romans, théâtre & poésie	R KEAT

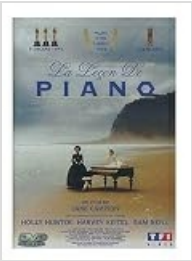

La leçon de piano

Vidéo

Campion, Jane. Réalisateur | Campion, Jane. Dialoguiste | Nyman, Michael. Compositeur

Edité par Tf1 Video - 1993

Au siècle dernier en Nouvelle-Zélande, Ada, mère d'une fillette de neuf ans, suit son nouveau mari au fin fond du "bush". Il accepte de transporter tous ses meubles à l'exception d'un piano qui échoue chez un voisin illettré. Ne pouvant supporter cette perte, Ada accepte le marché que lui propose ce dernier : regagner le piano touche par touche en se soumettant à ses fantaisies...

Bonus : filmographie, chapitrage, notes de production.

Note

- http://www.cvs-mediatheques.com/ws/wsgetimg.php?N=a1LW2458&C=5193&D=10834&A=10275&W=
- Prêt

Type de document

DVD Film ou Série

Langue

français

Description physique

1 DVD (115 mn) ; coul. (PAL), son.(Dolby Digital 2.0) ; DVD

Date de publication

1993

Contributeurs

Hunter, Holly. Acteur
Keitel, Harvey. Acteur
Neill, Sam. Acteur
Paquin, Anna. Acteur
Walker, Kerry. Acteur

Cotes

- F LEC

Sections

Arts, musique & cinéma

EAN

3384446000570

EAN Papier

3384446000570 ; (Tf1 Video)

Classification

Film Adultes Fiction

Genre

Comédie dramatique

Centre d'intérêt

musique

Plus d'informations...

Site	Emplacement	Cote
Médiathèque l'Echo	Arts, musique & cinéma	F LEC

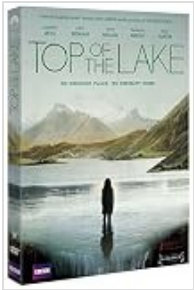

Top of the lake, Intégrale saison 1, 3 DVD

Vidéo

Campion, Jane. Instigateur | Campion, Jane. Réalisateur | Davis, Garth. Réalisateur | Campion, Jane. Dialoguiste | Lee, Gérard. Dialoguiste | Bradshaw, Mark. Compositeur | Lee, Gérard. Instigateur

Edité par Sony Pictures Home Entertainment - 2013

Tui, une jeune fille âgée de 12 ans et enceinte de 5 mois, disparaît après avoir été retrouvée dans les eaux gelées d'un lac du coin. Chargée de l'enquête, la détective Robin Griffin se heurte très rapidement à Matt Mitcham, le père de la jeune disparue qui se trouve être aussi un baron de la drogue mais aussi à G.J., une gourou agissant dans un camp pour femmes. Très délicate, l'affaire finit par avoir des incidences personnelles sur Robin Griffin, testant sans cesse ses limites et ses émotions... Découvrez l'intégrale des 7 épisodes.

Bonus : interviews, tournage, secrets de fabrication.

Voir la série «Top of the lake»

Autres documents de la série «Top of th…

Note

- http://www.cvs-mediatheques.com/ws/wsgetimg.php?N=a1LW2458&C=5193&D=93029&A=22212&W=
- Prêt

Type de document

DVD Film ou Série

Langue

français

Description physique

3 DVD (420 mn) ; coul. (PAL), son.(Stéréo, Dolby Digital) ; DVD ; Livret d'accompagnement

Date de publication

2013

Série

Top of the lake, 1

Contributeurs

Mullan, Peter. Acteur
Hunter, Holly. Acteur
Moss, Elisabeth. Acteur
Wenham, David. Acteur

Cotes

- FS TOP

Sections

Arts, musique & cinéma

EAN

3453277204195

EAN Papier

3453277204195 ; (Arte Video)

Sujets

- Royaume-Uni / Grande-Bretagne

Classification

DVD Séries TV

Genre

Téléfilm - Série TV - Sitcom

Plus d'informations...

Site	Emplacement	Cote
Médiathèque l'Echo	Arts, musique & cinéma	FS TOP