

Hugo Cabret

Vidéo

Scorsese, Martin. Réalisateur | Logan, John. Dialoguiste | Shore, Howard. Compositeur

Edité par Cine Solutions - 2011

Hugo Cabret, 12 ans, est orphelin. Son oncle, qui l'hébergeait dans les combles de la gare parisienne dont il règle les horloges, a disparu. Depuis, Hugo se cache de peur de finir dans un orphelinat. Le jeune garçon n'a qu'un but : finir de réparer l'automate que son père avait rapporté un jour. Il est persuadé que la machine cassée a un important message à lui délivrer. Un vieux marchand de jouet qui tient une boutique dans la gare a peut-être la solution. Aidé par sa petite fille, Isabelle, Hugo va tenter de découvrir le secret qui peut lier l'automate au mystérieux passé du vieil homme, qui n'est autre que George Méliès.

Bonus : chapitrage, bandes-annonces.

Note

- http://www.cvs-mediatheques.com/ws/wsgetimg.php?N=a1LW2458&C=5193&D=81539&A=106952&W=
- Prêt + Consultation sur place coll.

Type de document

DVD Film ou Série

Langue

français

Description physique

1 DVD (122 mn) ; coul. (PAL), son.(Dolby Digital 5.1) ; DVD

Date de publication

2011

Contributeurs

Butterfield, Asa. Acteur
Moretz, Chloe Grace. Acteur
Kingsley, Ben. Acteur
Law, Jude. Acteur
Cohen, Sacha Baron. Acteur
Winstone, Ray. Acteur
Mortimer, Emily. Acteur
Lee, Christopher. Acteur

Cotes

- FJ 9 ans et + HUG

Sections

Arts, musique & cinéma

EAN

3512391571429

EAN Papier

3512391571429 ; (Metropolitan Film & Video)

Popularité

Document emprunté 1 fois ces 6 derniers mois

Classification

DVD Films jeunesse

Genre

Drame

Plus d'informations...

Site	Emplacement	Cote
Médiathèque l'Echo	Arts, musique & cinéma	FJ 9 ans et + HUG



Shutter Island

Vidéo

Scorsese, Martin. Réalisateur | Kalogridis, Laeta. Dialoguiste | Robertson, Robbie. Compositeur

Edité par Paramount - 2010

En 1954, le marshal Teddy Daniels et son coéquipier Chuck Aule sont envoyés enquêter sur l'île de Shutter Island, dans un hôpital psychiatrique où sont internés de dangereux criminels. L'une des patientes, Rachel Solando, a inexplicablement disparu. Comment la meurtrière a-t-elle pu sortir d'une cellule fermée de l'extérieur ? Le seul indice retrouvé dans la pièce est une feuille de papier sur laquelle on peut lire une suite de chiffres et de lettres sans signification apparente. Oeuvre cohérente d'une malade, ou cryptogramme ?

Note

- http://www.cvs-mediatheques.com/ws/wsgetimg.php?N=a1LW2458&C=5193&D=71136&A=85589&W=
- Prêt

Type de document

DVD Film ou Série

Langue

français ; turc

Description physique

1 DVD (137 mn) ; coul. (PAL), son.(Dolby Digital 5.1) ; DVD

Date de publication

2010

Contributeurs

DiCaprio, Leonardo. Acteur
Ruffalo, Mark. Acteur
Kingsley, Ben. Acteur
Williams, Michelle. Acteur
Mortimer, Emily. Acteur
Haley, Jackie Earle. Acteur
Von Sydow, Max. Acteur
Levine, Ted. Acteur
Clarkson, Patricia. Acteur

Cotes

- F SHU

Sections

Arts, musique & cinéma

EAN

3333973166877

EAN Papier

3333973166877 ; (Paramount)

Popularité

Document emprunté 2 fois ces 6 derniers mois

Classification

Film Adultes Fiction

Genre

Thriller

Centre d'intérêt

psychiatrie

Plus d'informations...

Site	Emplacement	Cote
Médiathèque l'Echo	Arts, musique & cinéma	F SHU



Les nerfs à vif

Vidéo

Scorsese, Martin. Réalisateur | Strick, Wesley. Dialoguiste | Bernstein, Elmer. Compositeur

Edité par Universal Studio Canal Video Gie - 1991

Quatorze années de prison n'ont pas eu raison de Max Cady. Condamné pour viol et voie de fait sur une mineure, il a survécu en disciplinant son corps et son esprit, en se fixant un but : punir l'avocat qu'il estime responsable de son incarcération, briser sa femme et sa fille. Et aujourd'hui Cady est libre...

Bonus : bande-annonce originale, interviews, making-of, galerie photos, notes de production, coulisses.

Note

- http://www.cvs-mediatheques.com/ws/wsgetimg.php?N=a1LW2458&C=5193&D=8803&A=55610&W=
- Prêt

Type de document

DVD Film ou Série

Langue

français ; allemand ; castillan, espagnol ; italien

Description physique

1 DVD (128 mn) ; coul. (PAL), son.(Dolby Surround) ; DVD

Date de publication

1991

Contributeurs

De Niro, Robert. Acteur
Nolte, Nick. Acteur
Lange, Jessica. Acteur

Cotes

- F NER

Sections

Arts, musique & cinéma

EAN

5050582039566

EAN Papier

5050582039566 ; (Universal Studio Canal Video Gie)

Sujets

- cinéma américain (Etats-Unis)

Classification

Film Adultes Fiction

Plus d'informations...

Site	Emplacement	Cote
Médiathèque l'Echo	Arts, musique & cinéma	F NER



Aviator

Vidéo

Scorsese, Martin. Réalisateur | Logan, John. Dialoguiste | Shore, Howard. Compositeur

Edité par Tf1 Video - 2003

Aviator couvre près de vingt ans de la vie tumultueuse d'Howard Hughes, industriel, milliardaire, casse-cou, pionnier de l'aviation civile, inventeur, producteur, réalisateur, directeur de studio et séducteur insatiable. Cet excentrique et flamboyant aventurier devint un leader de l'industrie aéronautique en même temps qu'une figure mythique, auréolée de glamour et de mystère...

Bonus : bande-annonce originale, galerie photos.

Note

- http://www.cvs-mediatheques.com/ws/wsgetimg.php?N=a1LW2458&C=5193&D=38539&A=26194&W=
- Prêt

Type de document

DVD Film ou Série

Langue

français

Description physique

1 DVD (165 mn) ; coul. (PAL), son.(Dolby Digital 5.1, Stéréo) ; DVD

Date de publication

2003

Contributeurs

DiCaprio, Leonardo. Acteur
Blanchett, Cate. Acteur
Beckinsale, Kate. Acteur
Scott, Adam. Acteur

Cotes

- F AVI

Sections

Arts, musique & cinéma

EAN

3384442063104

EAN Papier

3384442063104 ; (Tf1 Video)

Sujets

- cinéma américain (Etats-Unis)

Classification

Film Adultes Fiction

Genre

Comédie dramatique

Plus d'informations...

Site	Emplacement	Cote
Médiathèque l'Echo	Arts, musique & cinéma	F AVI

New York New York

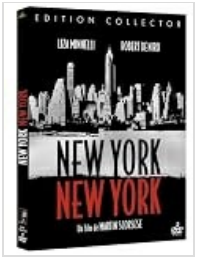

Vidéo

Scorsese, Martin. Réalisateur

Edité par Fox Pathe Europa - 1977

Jimmy Doyle, saxophoniste et jeune soldat, remplace son uniforme par les habits à la mode et se rend au Starlight Club où la fête est déjà commencée. Il rencontre Francine Evans, une jeune chanteuse, et tente sans succès de la séduire. Mais le hasard les fait à nouveau se rencontrer dans la nuit, et la chanteuse et le saxophoniste vont s'aimer, faire carrière, connaitre la gloire, se séparer et se rencontrer à nouveau dix ans plus tard...

Bonus : interviews, scènes inédites, documentaire(s), galerie photos, commentaire audio, teaser, scènes coupées, story-board.

Note

- http://www.cvs-mediatheques.com/ws/wsgetimg.php?N=a1LW2458&C=5193&D=38404&A=78184&W=
- Prêt

Type de document

DVD Film ou Série

Langue

français ; castillan, espagnol

Description physique

2 DVD (157 mn) ; coul. (PAL), son.(Dolby Digital 5.1) ; DVD ; Livret d'accompagnement

Date de publication

1977

Contributeurs

Mac Rauch, Earl. Dialoguiste
Martin, Mardik. Dialoguiste
Minnelli, Liza. Interprète
De Niro, Robert. Interprète
Stander, Lionel. Interprète
Primus, Barry. Interprète

Cotes

- F NEW

Sections

Arts, musique & cinéma

EAN

3700259815796

EAN Papier

3700259815796 ; (Mgm)

Popularité

Document emprunté 1 fois ces 6 derniers mois

Sujets

- cinéma américain (Etats-Unis)

Classification

Film Adultes Fiction

Genre

Comédie musicale/Film musical

Plus d'informations...

Site	Emplacement	Cote
Médiathèque l'Echo	Arts, musique & cinéma	F NEW



Raging Bull

Vidéo

Scorsese, Martin. Réalisateur | Schrader, Paul. Dialoguiste | Mascagni, Pietro. Compositeur

Edité par Fox Pathe Europa - 1980

Il n'est pas aisé de sortir du rang dans l'Amérique des années 40. La guerre monopolise l'actualité, la mafia règne et les combats de boxe sont truqués. Pourtant, Jake La Motta, surnommé le taureau du bronx est décidé à devenir le nouveau Champion du Monde face à Marcel Cerdan et S.R. Robinson...

Bonus : bande-annonce originale, documentaire(s), chapitrage, livret.

Note

- http://www.cvs-mediatheques.com/ws/wsgetimg.php?N=a1LW2458&C=5193&D=2&A=95086&W=
- Prêt

Type de document

DVD Film ou Série

Langue

français ; allemand ; castillan, espagnol ; italien

Description physique

1 DVD (123 mn) ; n et bl (PAL), son.(Mono, Dolby Surround) ; DVD

Date de publication

1980

Contributeurs

De Niro, Robert. Acteur
Moriarty, Cathy. Acteur
Pesci, Joe. Acteur
Vincent, Franck. Acteur

Cotes

- F RAG

Sections

Arts, musique & cinéma

EAN

3344429003943

EAN Papier

3344429003943 ; (Mgm)

Sujets

- cinéma américain (Etats-Unis)

Classification

Film Adultes Fiction

Genre

Drame

Plus d'informations...

Site	Emplacement	Cote
Médiathèque l'Echo	Arts, musique & cinéma	F RAG

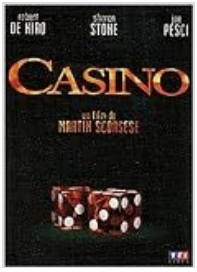

Casino

Vidéo

Scorsese, Martin. Réalisateur | Pileggi, Nicholas. Dialoguiste | Scorsese, Martin. Dialoguiste | Bach, Jean-Sébastien. Compositeur

Edité par Tf1 Video - 1995

Dans les années 70, Las Vegas brille de tous ses feux. Le syndicat des Camionneurs confie à Sam 'Ace' Rothstein le casino 'Tangiers', qui va devenir le plus prospère de la ville. La mafia double ses gains et Ace devient l'un des hommes les plus puissants de la capitale du jeu...

Bonus : bande-annonce originale, lien internet, documentaire(s), galerie photos, filmographie, fin alternative.

Note

- http://www.cvs-mediatheques.com/ws/wsgetimg.php?N=a1LW2458&C=5193&D=29841&A=98142&W=
- Prêt

Type de document

DVD Film ou Série

Langue

français

Description physique

3 DVD (170 mn) ; coul. (PAL), son.(Dolby Digital 5.1, DTS) ; DVD ; Livret d'accompagnement

Date de publication

1995

Contributeurs

De Niro, Robert. Acteur
Stone, Sharon. Acteur
Pesci, Joe. Acteur
Woods, James. Acteur
Rickles, Don. Acteur
Pollack, Kevin. Acteur

Cotes

- F CAS

Sections

Arts, musique & cinéma

EAN

3384442024723

EAN Papier

3384442024723 ; (Tf1 Video)

Popularité

Document emprunté 1 fois ces 6 derniers mois

Sujets

- cinéma américain (Etats-Unis)

Classification

Film Adultes Fiction

Genre

Policier / Espionnage

Plus d'informations...

Site	Emplacement	Cote
Médiathèque l'Echo	Arts, musique & cinéma	F CAS



Histoires fantastiques, Intégrale saison 1

Vidéo

Spielberg, Steven. Instigateur | Robbins, Matthew. Dialoguiste | Moore, Michael. Réalisateur | Dear, William. Réalisateur | Hyams, Peter. Réalisateur | Petrie, Donald. Réalisateur | Clark, Bob. Réalisateur | Joanou, Phil. Réalisateur | Eastwood, Clint. Réalisateur | Darling, Joan. Réalisateur | Glatter, Lesli Linka. Réalisateur | Carter, Thomas. Réalisateur | Reynolds, Norman. Réalisateur | Dante, Joe. Réalisateur | Scorsese, Martin. Réalisateur | Bartel, Paul. Réalisateur | Kershner, Irvin. Réalisateur

Edité par Mep Video - 1985

Steven Spielberg nous émerveille avec une série de courts métrages réalisés par les plus grands réalisateurs du 20ème siècle.

Bonus : scènes coupées.

Note

- http://www.cvs-mediatheques.com/ws/wsgetimg.php?N=a1LW2458&C=5193&D=54353&A=104938&W=
- Prêt + Consultation sur place coll.

Type de document

DVD Film ou Série

Langue

français

Description physique

4 DVD (624 mn) ; n et bl (PAL), son.(Dolby Digital 5.1, Dolby Digital 2.0) ; DVD

Date de publication

1985

Contributeurs

Balaban, Bob. Acteur
Reynolds, Burt. Acteur
Hutton, Timothy. Acteur

Cotes

- FS HIS

Sections

Arts, musique & cinéma

EAN

3760207262010

EAN Papier

3760207262010 ; (Mep Video)

Popularité

Document emprunté 1 fois ces 6 derniers mois

Sujets

- cinéma américain (Etats-Unis)

Classification

DVD Séries TV

Genre

Téléfilm - Série TV - Sitcom

Plus d'informations...

Site	Emplacement	Cote
Médiathèque l'Echo	Arts, musique & cinéma	FS HIS



Mean streets

Vidéo

Scorsese, Martin. Réalisateur | Martin, Mardik. Dialoguiste | Scorsese, Martin. Dialoguiste | Holland, Bert. Compositeur

Edité par Sony Pictures Home Entertainment - 1973

En 1973, à New York. Dans la petite Italie, Johnny Boy et Charlie, des malfrats à l'affût de combines louches, côtoient les mafiosi qu'ils envient. Pour accéder au haut du pavé, loi d'honneur du milieu. Charlie, lui, a ses chances, car il a un oncle mafieux. Mais le problème se pose pour Johnny, un bagarreur inconscient, criblé de dettes. Lorsque celui-ci se procure une arme à feu et commence à faire le malin, ça dérape...

Bonus : bande-annonce originale, interviews, documentaire(s).

Note

- http://www.cvs-mediatheques.com/ws/wsgetimg.php?N=a1LW2458&C=5193&D=75946&A=51121&W=
- Prêt

Type de document

DVD Film ou Série

Langue

français

Description physique

1 DVD (112 mn) ; coul. (PAL), son.(Mono) ; DVD

Date de publication

1973

Contributeurs

De Niro, Robert. Acteur
Keitel, Harvey. Acteur
Carradine, David. Acteur
Proval, David. Acteur
Romanus, Richard. Acteur

Cotes

- F MEA

Sections

Arts, musique & cinéma

EAN

3333297394895

EAN Papier

3333297394895 ; (Carlotta)

Popularité

Document emprunté 1 fois ces 6 derniers mois

Sujets

- cinéma américain (Etats-Unis)

Classification

Film Adultes Fiction

Genre

Drame

Plus d'informations...

Site	Emplacement	Cote
Médiathèque l'Echo	Arts, musique & cinéma	F MEA



Les affranchis

Vidéo

Scorsese, Martin. Réalisateur | Pileggi, Nicholas. Dialoguiste | Scorsese, Martin. Dialoguiste | Nilsson, Harry. Compositeur

Edité par Cine Solutions - 1990

Jimmy, Tommy et Henry ont pas mal de points communs : ils portent de beaux costumes, gagnent beaucoup d'argent, aiment les femmes séduisantes. Ce sont des 'affranchis' : ils ont le privilège d'appartenir à l'une des plus célèbres familles new-yorkaises: la Mafia ! Mais ne vous fiez pas à leurs apparentes bonnes manières : il suffit d'une étincelle, parfois, pour déclencher le carnage.

Bonus : bande-annonce originale, chapitrage, notes de production.

Note

- http://www.cvs-mediatheques.com/ws/wsgetimg.php?N=a1LW2458&C=5193&D=2854&A=82625&W=
- Prêt

Type de document

DVD Film ou Série

Langue

français ; italien

Description physique

1 DVD (139 mn) ; coul. (PAL), son.(Dolby Digital 5.1, Stéréo, Dolby Digital 4.0) ; DVD

Date de publication

1990

Contributeurs

De Niro, Robert. Acteur
Liotta, Ray. Acteur
Pesci, Joe. Acteur
Bracco, Lorraine. Acteur
Sorvino, Paul. Acteur
Low, Chuck. Acteur
DiLeo, Franck. Acteur

Cotes

- F AFF

Sections

Arts, musique & cinéma

EAN

7321950120390

EAN Papier

7321950120390 ; (Warner)

Classification

Film Adultes Fiction

Genre

Policier / Espionnage

Plus d'informations...

Site	Emplacement	Cote
Médiathèque l'Echo	Arts, musique & cinéma	F AFF

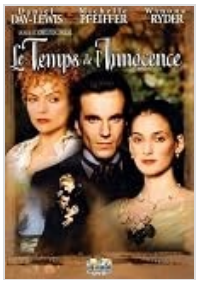

Le temps de l'innocence

Vidéo

Scorsese, Martin. Réalisateur | Cocks, Jay. Dialoguiste | Bernstein, Elmer. Compositeur

Edité par Sony Pictures Home Entertainment - 1993

Dans la haute société américaine, à la fin du siècle dernier, un jeune avocat, sur le point de se marier, tombe éperduement amoureux d'une comtesse séparée de son mari et dédaigneuse des conventions. Mais dans ce monde étriqué, obéir aux règles est la seule façon de vivre et de ne pas perdre la face...

Bonus : filmographie, menu interactif.

Note

- http://www.cvs-mediatheques.com/ws/wsgetimg.php?N=a1LW2458&C=5193&D=9494&A=100392&W=
- Prêt

Type de document

DVD Film ou Série

Langue

français ; allemand ; castillan, espagnol ; italien

Description physique

1 DVD (135 mn) ; coul. (PAL), son.(Dolby Surround 5.1) ; DVD

Date de publication

1993

Contributeurs

Pfeiffer, Michelle. Acteur
Day-Lewis, Daniel. Acteur
Ryder, Winona. Acteur

Cotes

- F TEM

Sections

Arts, musique & cinéma

EAN

3333297193740

EAN Papier

3333297193740 ; (Sony Pictures Home Entertainment)

Classification

Film Adultes Fiction

Genre

Comédie dramatique

Plus d'informations...

Site	Emplacement	Cote
Médiathèque l'Echo	Arts, musique & cinéma	F TEM

Les infiltrés

Vidéo

Scorsese, Martin. Réalisateur | Monahan, William. Dialoguiste |



Shore, Howard. Compositeur

Edité par Tf1 Video - 2006

A Boston, une lutte sans merci oppose la police à la pègre irlandaise. Pour mettre fin au règne du parrain Frank Costello, la police infiltre son gang avec 'un bleu' issu des bas quartiers, Billy Costigan. Tandis que Billy s'efforce de gagner la confiance du malfrat vieillissant, Colin Sullivan entre dans la police au sein de l'Unité des Enquêtes Spéciales, chargée d'éliminer Costello. Mais Colin fonctionne en 'sous-marin' et informe Costello des opérations qui se trament contre lui. Risquant à tout moment d'être démasqués, Billy et Colin sont contraints de mener une double vie qui leur fait perdre leurs repères et leur identité. Traquenards et contre-offensives s'enchaînent jusqu'au jour où chaque camp réalise qu'il héberge une taupe. Une course contre la montre s'engage entre les deux hommes avec un seul objectif : découvrir l'identité de l'autre sous peine d'y laisser sa peau...

Bonus : lien internet, bandes-annonces.

Note

- http://www.cvs-mediatheques.com/ws/wsgetimg.php?N=a1LW2458&C=5193&D=50361&A=56046&W=
- Prêt

Type de document

DVD Film ou Série

Langue

français

Description physique

1 DVD (145 mn) ; coul. (PAL), son.(Dolby Digital 5.1, Stéréo, Dolby Surround 2.0) ; DVD

Date de publication

2006

Contributeurs

DiCaprio, Leonardo. Acteur
Damon, Matt. Acteur
Nicholson, Jack. Acteur
Wahlberg, Mark. Acteur

Cotes

- F INF

Sections

Arts, musique & cinéma

EAN

3384442121323

EAN Papier

3384442121323 ; (Tf1 Video)

Classification

Film Adultes Fiction

Genre

Policier / Espionnage

Plus d'informations...

Site	Emplacement	Cote
Médiathèque l'Echo	Arts, musique & cinéma	F INF

Le loup de Wall Street

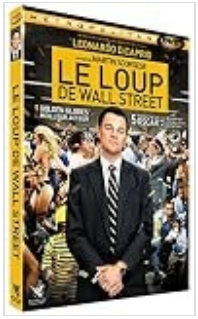

Vidéo

Scorsese, Martin. Réalisateur | Winter, Terence. Dialoguiste | Shore, Howard. Compositeur

Edité par Cine Solutions - 2013

Le Loup de Wall Street raconte l'histoire de Jordan Belfort, courtier en Bourse à New York à la fin des années 80. Du rêve américain à l'avidité sans scrupule du monde des affaires, il va passer des portefeuilles d'actions modestes et de la droiture morale aux spectaculaires introductions en Bourse et à une vie de corruption et d'excès.

Note

- http://www.cvs-mediatheques.com/ws/wsgetimg.php?N=a1LW2458&C=5193&D=97781&A=95985&W=
- Prêt + Consultation sur place coll. + Réservé aux écoles

Type de document

DVD Film ou Série

Langue

français

Description physique

1 DVD (172 mn) ; coul. (PAL), son.(Dolby Digital 5.1) ; DVD

Date de publication

2013

Contributeurs

DiCaprio, Leonardo. Acteur
Hill, Jonah. Acteur
Robbie, Margot. Acteur
McConaughey, Matthew. Acteur
Chandler, Kyle. Acteur
Reiner, Rob. Acteur
Bernthal, Jon. Acteur
Favreau, Jon. Acteur
Dujardin, Jean. Acteur

Cotes

- F LOU

Sections

Arts, musique & cinéma

EAN

3512391392123

EAN Papier

3512391392123 ; (Metropolitan Film & Video)

Popularité

Document emprunté 1 fois ces 6 derniers mois

Sujets

- cinéma américain (Etats-Unis)

Classification

Film Adultes Fiction

Genre

Film biographique / Biopic

Plus d'informations...

Site	Emplacement	Cote
Médiathèque l'Echo	Arts, musique & cinéma	F LOU

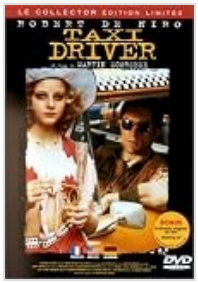

Taxi driver

Vidéo

Scorsese, Martin. Réalisateur | Schrader, Paul. Dialoguiste | Herrmann, Bernard. Compositeur

Edité par Sony Pictures Home Entertainment - 1976

De retour du Vietnam, Travis est engagé dans une compagnie de taxis. Très vite, la déprime s'installe. New-york la nuit est une jungle qui réveille chez lui tous les traumatismes, toutes les obsessions. Sexe, alcool, tranquillisants, travis nage dans les eaux troubles : en lui la révolte gronde, il en veut au monde entier...

Bonus : bande-annonce originale, making-of, galerie photos, filmographie, story-board.

Note

- http://www.cvs-mediatheques.com/ws/wsgetimg.php?N=a1LW2458&C=5193&D=3742&A=62450&W=
- Prêt

Type de document

DVD Film ou Série

Langue

français ; allemand

Description physique

1 DVD (110 mn) ; coul. (PAL), son.(Mono, Dolby Surround 2.0) ; DVD

Date de publication

1976

Contributeurs

De Niro, Robert. Acteur
Foster, Jodie. Acteur
Brooks, Albert. Acteur
Shepherd, Cybill. Acteur
Boyle, Peter. Acteur
Keitel, Harvey. Acteur

Cotes

- F TAX

Sections

Arts, musique & cinéma

EAN

3333297500197

EAN Papier

3333297500197 ; (Sony Pictures Home Entertainment)

Popularité

Document emprunté 1 fois ces 6 derniers mois

Sujets

- cinéma américain (Etats-Unis)

Classification

Film Adultes Fiction

Genre

Drame

Plus d'informations...

Site	Emplacement	Cote
Médiathèque l'Echo	Arts, musique & cinéma	F TAX