Voyage au bout de l'enfer

Vidéo

Cimino, Michael. Réalisateur. Scénariste

Edité par Studio Canal vidéo. Issy-les-Moulineaux

Un film lyrique, profond, presque documentaire, sur la guerre du Viêtnam et ses conséquences... Cimino, cinéaste des rites, signe un chef-d'oeuvre...

Filmographies, chapitrage, bande-annonce..

Note

- Droit de prêt et consultation

Type de document

DVD Film ou Série

Langue

anglais ; français

Description physique

1 DVD 2 couches sur une simple face (03 h 00 mn) ; 2,35:1, 16/9 compatible 4/3, coul., (PAL), Son. (Dolby Digital 2.0 DPL; anglais); (Mono 1.0; français)

Contributeurs

Washburn, Deric. Scénariste
Garfinkle, Louis. Scénariste
Myers, Stanley. Compositeur
De Niro, Robert. Acteur
Savage, John. Acteur
Walken, Christopher. Acteur

Cotes

- F VOY

Sections

Arts, musique & cinéma

EAN

3259130213157

Sujets

- cinéma américain (Etats-Unis)

Classification

Film Adultes Fiction

Genre

Guerre

Plus d'informations...

Site	Emplacement	Cote
Médiathèque l'Echo	Arts, musique & cinéma	F VOY



Une femme sous influence

Vidéo

Cassavetes, John. Réalisateur

Edité par Universal Studio Canal Video Gie - 1959

Contremaître sur les chantiers, Nick est submergé de travail et ne peut rentrer chez lui pour la nuit. Après avoir laissé ses enfants à sa mère, sa femme Mabel est déprimée. Écrasée par le poids de sa famille et les conventions de la société, elle glisse doucement vers la folie...

Note

- http://www.cvs-mediatheques.com/ws/wsgetimg.php?N=a1LW2458&C=5193&D=93816&A=68265&W=
- Prêt

Type de document

DVD Film ou Série

Langue

français

Description physique

Blu-ray zone 2 (2h09) ; n et bl (PAL), son.(Dolby Digital) ; DVD

Date de publication

1959

Contributeurs

Rowlands, Gena. Acteur
Cassavetes, John. Détenteur de l'autorisation d'imprimer ou de publier
Falk, Peter. Détenteur de l'autorisation d'imprimer ou de publier

Cotes

- F FEM

Sections

Arts, musique & cinéma

EAN

5050582956993

EAN Papier

5050582956993 ; (Universal Studio Canal Video Gie)

Sujets

- cinéma américain (Etats-Unis)

Classification

Film Adultes Fiction

Genre

Drame

Plus d'informations...

Site	Emplacement	Cote
Médiathèque l'Echo	Arts, musique & cinéma	F FEM

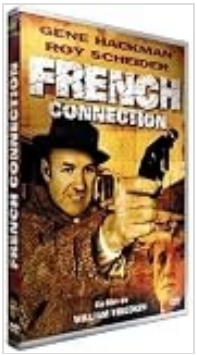

French connection

Vidéo

Friedkin, William. Réalisateur | Tidyman, Ernest. Dialoguiste | Ellis, Don. Compositeur

Edité par Fox Pathe Europa - 1971

Jimmy "Popeye" Doyle et Buddy Russo, deux flics du bureau des narcotiques, mettent à jour un important trafic d'héroïne. Une véritable filière qui prend sa source en France et qui finit dans les rues de New York. De planques en filatures, d'arrestations musclées en poursuites explosives, "Popeye" et Russo entament une chasse à l'homme implacable pour démanteler ce que les archives du crime appellent désormais... la French Connection.

Bonus : bande-annonce originale, chapitrage, commentaire audio.

Note

- http://www.cvs-mediatheques.com/ws/wsgetimg.php?N=a1LW2458&C=5193&D=29267&A=30426&W=
- Prêt

Type de document

DVD Film ou Série

Langue

français

Description physique

1 DVD (100 mn) ; coul. (PAL), son.(Dolby Digital 5.1) ; DVD

Date de publication

1971

Contributeurs

Hackman, Gene. Acteur
Scheider, Roy. Acteur
Rey, Fernando. Acteur
Lo Bianco, Tony. Acteur
Bozzuffi, Marcel. Acteur

Cotes

- F FRE

Sections

Arts, musique & cinéma

EAN

3344428009786

EAN Papier

3344428009786 ; (Fox Pathe Europa)

Classification

Film Adultes Fiction

Genre

Policier / Espionnage

Plus d'informations...

Site	Emplacement	Cote
Médiathèque l'Echo	Arts, musique & cinéma	F FRE



Phantom of the paradise

Vidéo

Palma, Brian de. Réalisateur | Palma, Brian de. Dialoguiste | Williams, Paul. Compositeur

Edité par Aventi Distribution - 1974

Un jeune compositeur se fait voler sa musique, jeter en prison, et défigurer par un producteur malhonnête, propriétaire du Paradis. Il en devient le fantôme, tentant de délivrer une jeune chanteuse des griffes de Swann...

Bonus : bande-annonce originale, menu interactif.

Note

- http://www.cvs-mediatheques.com/ws/wsgetimg.php?N=a1LW2458&C=5193&D=4253&A=66171&W=
- Prêt + Consultation sur place coll.

Type de document

DVD Film ou Série

Langue

français

Description physique

1 DVD (88 mn) ; coul. (PAL), son.(Dolby Digital) ; DVD

Date de publication

1974

Contributeurs

Williams, Paul. Acteur
Finley, William. Acteur
Harper, Jessica. Acteur
Memmoli, George. Acteur
Oblong, Harold. Acteur
Graham, Gerrit. Acteur

Cotes

- F PHA

Sections

Arts, musique & cinéma

EAN

3530941037324

EAN Papier

3530941037324 ; (Aventi Distribution)

Popularité

Document emprunté 1 fois ces 6 derniers mois

Sujets

- cinéma américain (Etats-Unis)

Classification

Film Adultes Fiction

Genre

Fantastique

Plus d'informations...

Site	Emplacement	Cote
Médiathèque l'Echo	Arts, musique & cinéma	F PHA

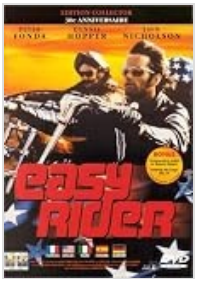

Easy rider

Vidéo

Hopper, Dennis. Réalisateur | Fonda, Peter. Dialoguiste | Hopper, Dennis. Dialoguiste

Edité par Sony Pictures Home Entertainment - 1969

Après être parvenus à écouler une grosse quantité de drogue, et pour le plaisir de l'aventure, deux motards, sur de superbes choppers sillonnent les routes américaines pour la Nouvelle-Orléans, traversant le pays d'est en ouest...

Bonus : documentaire(s), filmographie, commentaire audio.

Note

- http://www.cvs-mediatheques.com/ws/wsgetimg.php?N=a1LW2458&C=5193&D=6003&A=84502&W=
- Prêt

Type de document

DVD Film ou Série

Langue

français ; allemand ; castillan, espagnol ; italien

Description physique

1 DVD (92 mn) ; coul. (PAL), son.(Dolby Digital 5.1, Mono, Stéréo, Dolby Digital 1.0) ; DVD

Date de publication

1969

Contributeurs

Nicholson, Jack. Acteur
Fonda, Peter. Acteur
Hopper, Dennis. Acteur
Black, Karen. Acteur

Cotes

- F EAS

Sections

Arts, musique & cinéma

EAN

3333297500050

EAN Papier

3333297500050 ; (Sony Pictures Home Entertainment)

Sujets

- cinéma américain (Etats-Unis)

Classification

Film Adultes Fiction

Genre

Comédie dramatique

Plus d'informations...

Site	Emplacement	Cote
Médiathèque l'Echo	Arts, musique & cinéma	F EAS



Chinatown

Vidéo

Polanski, Roman. Réalisateur | Towne, Robert. Dialoguiste | Goldsmith, Jerry. Compositeur

Edité par Paramount - 1974

Jake Gittes est embauché par une jolie femme pour enquêter sur l'aventure extra-conjugale de son époux, Jake se trouve plongé dans un tourbillon de mensonges et de scandales...

Bonus : bande-annonce originale, interviews.

Note

- http://www.cvs-mediatheques.com/ws/wsgetimg.php?N=a1LW2458&C=5193&D=4583&A=51796&W=
- Prêt

Type de document

DVD Film ou Série

Langue

français ; allemand ; castillan, espagnol ; italien ; hongrois

Description physique

1 DVD (125 mn) ; coul. (PAL), son.(Dolby Digital 5.1, Mono) ; DVD

Date de publication

1974

Contributeurs

Nicholson, Jack. Acteur
Dunaway, Faye. Acteur
Huston, John. Acteur

Cotes

- F CHI

Sections

Arts, musique & cinéma

EAN

3333973121203

EAN Papier

3333973121203 ; (Paramount)

Classification

Film Adultes Fiction

Genre

Science-fiction

Plus d'informations...

Site	Emplacement	Cote
Médiathèque l'Echo	Arts, musique & cinéma	F CHI

Délivrance

Vidéo

Boorman, John. Réalisateur | Dickey, James. Dialoguiste |

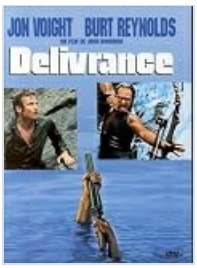

Weissberg, Eric. Compositeur

Edité par Cine Solutions - 1972

Quatre hommes entreprennent la dangereuse descente d'une rivière en kayak, au nord de la Géorgie. Les dangers qu'ils affrontent ne proviennent pas uniquement des flots tumultueux : ils se retrouvent face à un groupe local de dégénérés qui vivent dans une totale xénophobie, et vont devoir se battre pour survivre.

Bonus : chapitrage, menu interactif.

Note

- http://www.cvs-mediatheques.com/ws/wsgetimg.php?N=a1LW2458&C=5193&D=6&A=79292&W=
- Prêt

Type de document

DVD Film ou Série

Langue

français ; italien

Description physique

1 DVD (110 mn) ; coul. (PAL), son.(Mono, Dolby Digital) ; DVD

Date de publication

1972

Contributeurs

Voight, Jon. Acteur
Reynolds, Burt. Acteur
Beatty, Ned. Acteur
Cox, Ronny. Acteur
McKinney, Bill. Acteur

Cotes

- F DEL

Sections

Arts, musique & cinéma

EAN

7321950154456

EAN Papier

7321950154456 ; (Warner)

Popularité

Document emprunté 2 fois ces 6 derniers mois

Sujets

- cinéma américain (Etats-Unis)

Classification

Film Adultes Fiction

Genre

Drame

Plus d'informations...

Site	Emplacement	Cote
Médiathèque l'Echo	Arts, musique & cinéma	F DEL
Médiathèque l'Echo	Arts, musique & cinéma	F DEL

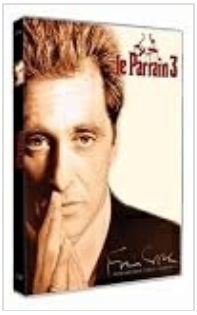

Le parrain 3

Vidéo

Coppola, Francis Ford. Réalisateur | Puzo, Mario. Dialoguiste | Coppola, Francis Ford. Dialoguiste | Coppola, Carmine. Compositeur

Edité par Paramount - 1990

Aujourd'hui âgé de 60 ans, Michael a deux souhaits : affranchir sa famille des crimes passé et trouver son digne sucesseur. Celui-ci pourrait être le fougueux Vincent... mais ce dernier, susceptible de déclencher une vague de violence, pourrait nuire aux espoirs de Michael de légétimer ses affaires...

Bonus : commentaire audio.

Note

- http://www.cvs-mediatheques.com/ws/wsgetimg.php?N=a1LW2458&C=5193&D=4789&A=86874&W=
- Prêt

Type de document

DVD Film ou Série

Langue

français

Description physique

1 DVD (163 mn) ; coul. (PAL), son.(Dolby Digital 5.1, Dolby Surround, Dolby Surround 5.1) ; DVD

Date de publication

1990

Contributeurs

Pacino, Al. Acteur
Garcia, Andy. Acteur
Keaton, Diane. Acteur
Coppola, Sofia. Acteur
Shire, Talia. Acteur
Wallach, Eli. Acteur
Mantegna, Joe. Acteur

Cotes

- F PAR

Sections

Arts, musique & cinéma

EAN

3333973159886

EAN Papier

3333973159886 ; (Paramount)

Popularité

Document emprunté 2 fois ces 6 derniers mois

Classification

Film Adultes Fiction

Genre

Policier / Espionnage

Plus d'informations...

Site	Emplacement	Cote
Médiathèque l'Echo	Arts, musique & cinéma	F PAR



Le parrain

Vidéo

Coppola, Francis Ford. Réalisateur | Puzo, Mario. Dialoguiste | Coppola, Francis Ford. Dialoguiste | Rota, Nino. Compositeur

Edité par Paramount - 1972

1945, New York. Les Corleone, famille d'immigrés siciliens, sont à la tête d'un puissant empire mafieux dirigé par Don Vito dit 'Le Parrain'. Lorsque Sollozzo Tattaglia, autre grande figure du milieu, propose à Don Vito une association dans le trafic de drogue, celui-ci refuse en dépit de l'avis favorable de son fils aîné, Sonny. Sollozzo décide alors de faire tuer Don Vito afin de traiter directement avec Sonny. Mais l'attentat échoue, et les représailles ne tardent pas à venir...

Bonus : commentaire audio.

Note

- http://www.cvs-mediatheques.com/ws/wsgetimg.php?N=a1LW2458&C=5193&D=1437&A=96701&W=
- Prêt

Type de document

DVD Film ou Série

Langue

français

Description physique

1 DVD (168 mn) ; coul. (PAL), son.(Dolby Digital 5.1, Mono, Dolby Surround) ; DVD

Date de publication

1972

Contributeurs

Brando, Marlon. Acteur
Pacino, Al. Acteur
Caan, James. Acteur
Duvall, Robert. Acteur
Hayden, Sterling. Acteur
Castellano, Richard. Acteur
Keaton, Diane. Acteur
Cazale, John. Acteur

Cotes

- F PAR

Sections

Arts, musique & cinéma

EAN

3333973159862

EAN Papier

3333973159862 ; (Paramount)

Classification

Film Adultes Fiction

Genre

Policier / Espionnage

Plus d'informations...

Site	Emplacement	Cote
Médiathèque l'Echo	Arts, musique & cinéma	F PAR



La porte du paradis

Vidéo

Cimino, Michael. Réalisateur | Cimino, Michael. Dialoguiste | Mansfield, David. Compositeur

Edité par Sony Pictures Home Entertainment - 1980

Voici l'histoire vraie de la terrible bataille de Johnson County, dans le Wyoming. Un conflit extrêmement brutal dans lequel 125 immigrants ont été assassinés par des mercenaires, engagés par de riches propriétaires soutenus par le gouvernement.

Bonus : livret.

Note

- http://www.cvs-mediatheques.com/ws/wsgetimg.php?N=a1LW2458&C=5193&D=93565&A=82901&W=
- Prêt + Consultation sur place coll.

Type de document

DVD Film ou Série

Description physique

2 DVD (208 mn) ; coul. (PAL), son.(Dolby Digital 5.1) ; DVD ; Livret d'accompagnement

Date de publication

1980

Contributeurs

Kristofferson, Kris. Acteur
Walken, Christopher. Acteur
Hurt, John. Acteur
Huppert, Isabelle. Acteur
Waterston, Sam. Acteur
Dourif, Brad. Acteur
Bridges, Jeff. Acteur
Cotten, Joseph. Acteur
Hawkins, Ronnie. Acteur

Cotes

- F POR

Sections

Arts, musique & cinéma

EAN

3333297204156

EAN Papier

3333297204156 ; (Carlotta)

Sujets

- cinéma américain (Etats-Unis)

Classification

Film Adultes Fiction

Genre

western

Plus d'informations...

Site	Emplacement	Cote
Médiathèque l'Echo	Arts, musique & cinéma	F POR



Macadam cowboy

Vidéo

Schlesinger, John. Réalisateur | Salt, Waldo. Dialoguiste | Barry, John. Compositeur

Edité par Fox Pathe Europa - 1969

Joe Buck, blond et beau gosse, quitte sa petite bourgade du Texas pour monter à New York, où il espère se faire entretenir par des femmes riches. Mais la dureté de la ville lui fait rapidement perdre ses illusions. Seul, sans un sou, il fait la connaissance de Ratso Rizzo, un petit Italien chétif, boiteux et tuberculeux. Parce que ce dernier a l'air encore plus seul que lui, Joe accepte de partager son appartement miteux. A l'opposé l'un de l'autre, ils partagent pourtant la même misère dans les bas-fonds new-yorkais, s'accrochant au même rêve : partir vivre sous le soleil de Floride...

Bonus : bande-annonce originale, chapitrage.

Note

- http://www.cvs-mediatheques.com/ws/wsgetimg.php?N=a1LW2458&C=5193&D=10677&A=97595&W=
- Prêt

Type de document

DVD Film ou Série

Langue

français ; allemand ; castillan, espagnol ; italien

Description physique

1 DVD (108 mn) ; coul. (PAL), son.(Mono, Stéréo) ; DVD

Date de publication

1969

Contributeurs

Hoffman, Dustin. Acteur
McGiver, John. Acteur
Voight, John. Acteur
White, Ruth. Acteur

Cotes

- F MAC

Sections

Arts, musique & cinéma

EAN

3344429003189

EAN Papier

3344429003189 ; (Mgm)

Popularité

Document emprunté 1 fois ces 6 derniers mois

Sujets

- cinéma américain (Etats-Unis)

Classification

Film Adultes Fiction

Genre

Drame

Plus d'informations...

Site	Emplacement	Cote
Médiathèque l'Echo	Arts, musique & cinéma	F MAC



Le parrain 2

Vidéo

Coppola, Francis Ford. Réalisateur | Coppola, Francis Ford. Dialoguiste | Puzo, Mario. Dialoguiste | Rota, Nino. Compositeur

Edité par Paramount - 1974

Les origines de la famille Corleone via la jeunesse de Vito, avec l'ascension au pouvoir et la reprise des affaires familiales par l'aîné des fils, du charmant et impitoyable Michael. Une magistrale leçon de scénario puisque les deux volets agissent en synergie parfaite...

Bonus : commentaire audio.

Note

- http://www.cvs-mediatheques.com/ws/wsgetimg.php?N=a1LW2458&C=5193&D=894&A=72323&W=
- Prêt

Type de document

DVD Film ou Série

Langue

français ; anglais

Description physique

2 DVD (192 mn) ; coul. (PAL), son.(Mono, Dolby Surround 5.1) ; DVD ; Livret d'accompagnement

Date de publication

1974

Contributeurs

Pacino, Al. Acteur
De Niro, Robert. Acteur
Duvall, Robert. Acteur
Keaton, Diane. Acteur

Cotes

- F PAR

Sections

Arts, musique & cinéma

EAN

3333973159879

EAN Papier

3333973159879 ; (Paramount)

Popularité

Document emprunté 2 fois ces 6 derniers mois

Classification

Film Adultes Fiction

Genre

Policier / Espionnage

Plus d'informations...

Site	Emplacement	Cote
Médiathèque l'Echo	Arts, musique & cinéma	F PAR



Apocalypse now, redux

Vidéo

Coppola, Francis Ford. Réalisateur | Milius, John. Dialoguiste | Coppola, Francis Ford. Dialoguiste | Coppola, Carmine. Compositeur

Edité par Fox Pathe Europa - 1979

Alors que les Etats-Unis s'embourbent dans le conflit vietnamien, les services secrets confient au lieutenant Willard la mission de traquer et de tuer le Colonel Kurtz. Ce dernier, devenu un pyschopathe dangereux et sanguinaire, vit à la frontière Cambodgienne, entouré d'une tribu de renégats qui le vénère comme un dieu. Dans sa quête, Willard va être confronté aux horreurs de la guerre et à la cruauté de l'homme. Un Voyage qui va le conduire au bout de lui-même et de la folie.

Bonus : bande-annonce originale.

Note

- http://www.cvs-mediatheques.com/ws/wsgetimg.php?N=a1LW2458&C=5193&D=9622&A=28689&W=
- Prêt

Type de document

DVD Film ou Série

Langue

français

Description physique

1 DVD (195 mn) ; coul. (PAL), son.(Dolby Digital 5.1) ; DVD

Date de publication

1979

Contributeurs

Brando, Marlon. Acteur
Duvall, Robert. Acteur
Sheen, Martin. Acteur
Forrest, Frederic. Acteur
Hopper, Dennis. Acteur
Ford, Harrison. Acteur
Clément, Aurore. Acteur

Cotes

- F APO

Sections

Arts, musique & cinéma

EAN

3388334507356

EAN Papier

3388334507356 ; (Fox Pathe Europa)

Sujets

- cinéma américain (Etats-Unis)

Classification

Film Adultes Fiction

Genre

Guerre

Plus d'informations...

Site	Emplacement	Cote
Médiathèque l'Echo	Arts, musique & cinéma	F APO



La Horde sauvage

Vidéo

Peckinpah, Sam. Réalisateur

Edité par Warner Home Vidéo France - 1973

Note

- http://www.cvs-mediatheques.com/ws/wsgetimg.php?N=a1LW2458&C=5193&D=59919&A=33565&W=
- Prêt

Type de document

DVD Film ou Série

Langue

français ; italien

Description physique

1 DVD (138 mn) ; coul. (PAL), son.(Dolby Digital 1.0) ; DVD

Date de publication

1973

Contributeurs

Holden, William. Acteur
Borgnine, Ernest. Acteur
Ryan, Robert. Acteur
O'Brien, Edmond. Acteur
Oates, Warren. Acteur

Cotes

- F HOR

Sections

Arts, musique & cinéma

EAN

7321950599226

EAN Papier

7321950599226 ; (Warner)

Classification

Film Adultes Fiction

Genre

western

Plus d'informations...

Site	Emplacement	Cote
Médiathèque l'Echo	Arts, musique & cinéma	F HOR

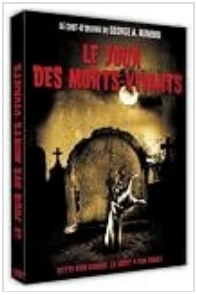

La nuit des morts vivants

Vidéo

Romero, George A.. Réalisateur

Edité par Aventi Distribution - 1986

Alors que les morts vivants se sont emparés du monde, quelques survivants réfugiés dans un silo à missiles tentent de résister. Ce sont des scientifiques et des militaires que tout oppose. Les premiers font des expériences sur les zombies capturés, tandis que les autres voudraient en voir la terre définitivement débarassée.

Note

- http://www.cvs-mediatheques.com/ws/wsgetimg.php?N=a1LW2458&C=5193&D=4862&A=48699&W=
- Prêt + Consultation sur place coll.

Type de document

DVD Film ou Série

Langue

français

Description physique

1 DVD (92 mn) ; coul. (PAL), son.(Mono) ; DVD

Date de publication

1986

Contributeurs

Alexander, Terry. Acteur

Cotes

- F NUI

Sections

Arts, musique & cinéma

EAN

3530941039021

EAN Papier

3530941039021 ; (Aventi Distribution)

Sujets

- cinéma américain (Etats-Unis)

Classification

Film Adultes Fiction

Genre

Horreur

Plus d'informations...

Site	Emplacement	Cote
Médiathèque l'Echo	Arts, musique & cinéma	F NUI



Mash

Vidéo

Altman, Robert. Réalisateur | Hooker, Richard. Dialoguiste |
Mandel, Johnny. Compositeur

Edité par Fox Pathe Europa - 1970

En pleine guerre de Corée, trois chirurgiens brillants et fantaisistes débarquent dans une antenne médicale de l'armée de terre. Pour résister aux horreurs quotidiennes de la guerre, ces trois dragueurs organisent une vie parrallèle et complètement folle à l'intérieur du camp...

Bonus : bande-annonce originale, galerie photos, commentaire audio, reportage.

Note

- http://www.cvs-mediatheques.com/ws/wsgetimg.php?N=a1LW2458&C=5193&D=15422&A=38602&W=
- Prêt

Type de document

DVD Film ou Série

Langue

français

Description physique

1 DVD (111 mn) ; coul. (PAL), son.(Mono, Dolby Digital 2.0) ; DVD

Date de publication

1970

Contributeurs

Sutherland, Donald. Acteur
Skerritt, Tom. Acteur
Elliot, Gould. Acteur

Cotes

- F MAS

Sections

Arts, musique & cinéma

EAN

3344428010638

EAN Papier

3344428010638 ; (Fox Pathe Europa)

Sujets

- cinéma américain (Etats-Unis)

Classification

Film Adultes Fiction

Genre

Comédie

Plus d'informations...

Site	Emplacement	Cote
Médiathèque l'Echo	Arts, musique & cinéma	F MAS

American graffiti

Vidéo



Lucas, George. Réalisateur | Lucas, George. Dialoguiste | Katz, Gloria. Dialoguiste | Huyck, Willard. Dialoguiste | Berry, Chuck. Compositeur | Holly, Buddy. Compositeur

Edité par Universal Studio Canal Video Gie - 1973

Un soir en 1962, Curt Henderson termine le lycée et doit partir à l'université le lendemain. Pendant qu'il se demande s'il veut vraiment quitter la ville, lui et ses amis vont vivre une nuit mouvementée, entre drague, rupture, rite d'initiation et course de vitesse...

Bonus : bande-annonce originale, making-of, lien internet, filmographie, notes de production.

Note

- http://www.cvs-mediatheques.com/ws/wsgetimg.php?N=a1LW2458&C=5193&D=9129&A=58753&W=
- Prêt

Type de document

DVD Film ou Série

Langue

français ; allemand ; castillan, espagnol ; italien

Description physique

1 DVD (108 mn) ; coul. (PAL), son.(Mono, Dolby Surround 5.1) ; DVD

Date de publication

1973

Contributeurs

Dreyfuss, Richard. Acteur
Howard, Ron. Acteur
Ford, Harrison. Acteur
Le Mat, Paul. Acteur
Clark, Candy. Acteur
Smith, Charles Martin. Acteur
Williams, Cindy. Acteur
Phillips, Mackenzie. Acteur

Cotes

- F AME

Sections

Arts, musique & cinéma

EAN

5050582055962

EAN Papier

5050582055962 ; (Universal Studio Canal Video Gie)

Sujets

- cinéma américain (Etats-Unis)

Classification

Film Adultes Fiction

Genre

Comédie

Plus d'informations...

Site	Emplacement	Cote
Médiathèque l'Echo	Arts, musique & cinéma	F AME

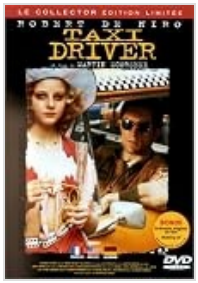

Taxi driver

Vidéo

Scorsese, Martin. Réalisateur | Schrader, Paul. Dialoguiste | Herrmann, Bernard. Compositeur

Edité par Sony Pictures Home Entertainment - 1976

De retour du Vietnam, Travis est engagé dans une compagnie de taxis. Très vite, la déprime s'installe. New-york la nuit est une jungle qui réveille chez lui tous les traumatismes, toutes les obsessions. Sexe, alcool, tranquillisants, travis nage dans les eaux troubles : en lui la révolte gronde, il en veut au monde entier...

Bonus : bande-annonce originale, making-of, galerie photos, filmographie, story-board.

Note

- http://www.cvs-mediatheques.com/ws/wsgetimg.php?N=a1LW2458&C=5193&D=3742&A=62450&W=
- Prêt

Type de document

DVD Film ou Série

Langue

français ; allemand

Description physique

1 DVD (110 mn) ; coul. (PAL), son.(Mono, Dolby Surround 2.0) ; DVD

Date de publication

1976

Contributeurs

De Niro, Robert. Acteur
Foster, Jodie. Acteur
Brooks, Albert. Acteur
Shepherd, Cybill. Acteur
Boyle, Peter. Acteur
Keitel, Harvey. Acteur

Cotes

- F TAX

Sections

Arts, musique & cinéma

EAN

3333297500197

EAN Papier

3333297500197 ; (Sony Pictures Home Entertainment)

Popularité

Document emprunté 1 fois ces 6 derniers mois

Sujets

- cinéma américain (Etats-Unis)

Classification

Film Adultes Fiction

Genre

Drame

Plus d'informations...

Site	Emplacement	Cote
Médiathèque l'Echo	Arts, musique & cinéma	F TAX