

The ghost in the shell, perfect edition, 1

Livre

Shirow, Masamune (1961-....). Auteur

Edité par Glénat. Grenoble - 2017

Alors que la planète est entièrement régie par des réseaux informatiques et que les cyborgs et les machines se confondent avec les humains, le major Kusanagi essaye de découvrir qui se cache derrière ces réseaux de communication. Electre 2018

Voir la collection «Seinen manga» | Voir la série «The ghost in the shell : pe…

Autres documents dans la collection «Se…

Autres documents de la série «The ghos…

Note

- Traduit du japonais

Type de document

Livre

Langue

français

Description physique

1 vol. (358 p.) ; illustrations en noir et blanc ; 21 x 15 cm

Date de publication

2017

Collection

Seinen manga

Série

The ghost in the shell : perfect edition, 1

Cotes

- MAN SHI

Sections

Arts, musique & cinéma

ISBN

978-2-7234-9703-9

EAN

9782723497039

EAN Papier

9782723497039

Classification

Mangas adulte

Genre

Manga ; Science-fiction ; Action

Centre d'intérêt

robots

Plus d'informations...

Site	Emplacement	Cote
Médiathèque l'Echo	Arts, musique & cinéma	MAN SHI

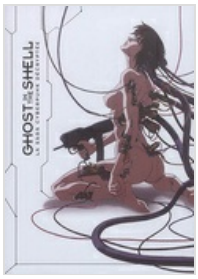

"Ghost in the shell", la saga cyberpunk décryptée

Livre

Toute la saga de films vidéo, de séries et de jeux dérivés de la série de mangas Ghost in the shell est analysée. Electre 2018

Note

- Trad. du japonais

Type de document

Livre

Langue

français

Description physique

1 vol. (159 p.) ; ill. en coul. ; 31 cm

Date de publication

2017

Contributeurs

Shindo, Takuma. Directeur de publication

Cotes

- 748 GHO

Sections

Arts, musique & cinéma

ISBN

978-2-36480-566-8

EAN

9782364805668

Popularité

Document emprunté 1 fois ces 6 derniers mois

Sujets

- Shiro Masamune (1961-....) (Kokaku kidotai)

Classification

Films

Genre

Grand public - Tout public

Plus d'informations...

Site	Emplacement	Cote
Médiathèque l'Echo	Arts, musique & cinéma	748 GHO



Ghost in the shell - Stand Alone Complex, Saison 1, DVD 4 à 5

Vidéo

Kamiyama, Kenji. Réalisateur. Scénariste

Edité par @anime. Paris - 2017

2030. Le monde entier est tissé de réseaux électroniques. Une force spéciale d'intervention, la Section 9, a été mise en place par le ministère de l'Intérieur pour traquer la cybercriminalité. Elle est dirigée par le Major Motoko Kusanagi, dont le corps est entièrement cybernétisé. La Section 9 enquête sur les agissements d'un hacker de génie dénommé le Rieur. Considéré comme un dangereux criminel du fait de ses exactions et de ses hacks de cyber-cerveaux, il semble cependant être animé par une noble cause... Sur la piste du Rieur, la Section 9 va alors plonger dans un vaste complot médico-politique.

Contient vingt-six épisodes..

Note

- Droit de prêt seulement

Type de document

DVD Film ou Série

Langue

anglais ; français ; japonais

Description physique

3 DVD 2 couches sur une simple face ; 16/9, coul., Son. (Dolby Digital 5.1; français; japonais; anglais)

Date de publication

2017

Contributeurs

Masamune, Shirow. Antécédent bibliographique
Kanno, Yoko. Compositeur
Takeda, Yusuke. Auteur de l'animation

Cotes

- FA GHO

Sections

Arts, musique & cinéma

EAN

5060314991956

Sujets

- Cinéma japonais

Classification

DVD films d'animation et mangas adulte ado

Plus d'informations...

Site	Emplacement	Cote
Médiathèque l'Echo	Arts, musique & cinéma	FA GHO



Ghost in the Shell Arise

Vidéo

Kise, Kazuchika. Réalisateur

Edité par @anime. Paris - 2017

En 2027, un an après la fin de la quatrième Guerre mondiale, le monde est révolutionné par l'émergence de la cybernétique et des technologies informatiques qui permettent la naissance de nouvelles formes criminelles totalement inédites. Les films de "Ghost in the Shell : Arise" racontent toute l'histoire de la formation de la célèbre section 9 et révèlent nombre de secrets sur le passé de ses membres.

Contient cinq films..

Note

- Droit de prêt seulement

Type de document

DVD Film ou Série

Langue

français ; japonais

Description physique

3 DVD 2 couches sur une simple face (04 h 06 mn) ; 1.78, 16/9, coul., (PAL), Son. (Dolby Digital 2.0; français); (DTS-HD Master Audio 5.1; français)

Date de publication

2017

Contributeurs

Shirow, Masamune. Antécédent bibliographique
Ubukata, Tow. Scénariste
Oyamada, Keigo. Compositeur

Cotes

- FA GHO

Sections

Arts, musique & cinéma

EAN

5060314991901

Sujets

- Cinéma japonais

Classification

DVD films d'animation et mangas adulte ado

Plus d'informations...

Site	Emplacement	Cote
Médiathèque l'Echo	Arts, musique & cinéma	FA GHO



Ghost in the shell - Stand Alone Complex, Saison 1, DVD 1 à 3

Vidéo

Kamiyama, Kenji. Réalisateur. Scénariste

Edité par @anime. Paris - 2017

2030. Le monde entier est tissé de réseaux électroniques. Une force spéciale d'intervention, la Section 9, a été mise en place par le ministère de l'Intérieur pour traquer la cybercriminalité. Elle est dirigée par le Major Motoko Kusanagi, dont le corps est entièrement cybernétisé. La Section 9 enquête sur les agissements d'un hacker de génie dénommé le Rieur. Considéré comme un dangereux criminel du fait de ses exactions et de ses hacks de cyber-cerveaux, il semble cependant être animé par une noble cause... Sur la piste du Rieur, la Section 9 va alors plonger dans un vaste complot médico-politique.

Contient vingt-six épisodes..

Note

- Droit de prêt seulement

Type de document

DVD Film ou Série

Langue

anglais ; français ; japonais

Description physique

3 DVD 2 couches sur une simple face ; 16/9, coul., Son. (Dolby Digital 5.1; français; japonais; anglais)

Date de publication

2017

Contributeurs

Masamune, Shirow. Antécédent bibliographique
Kanno, Yoko. Compositeur
Takeda, Yusuke. Auteur de l'animation

Cotes

- FA GHO

Sections

Arts, musique & cinéma

EAN

5060314991956

Sujets

- Cinéma japonais

Classification

DVD films d'animation et mangas adulte ado

Plus d'informations...

Site	Emplacement	Cote
Médiathèque l'Echo	Arts, musique & cinéma	FA GHO

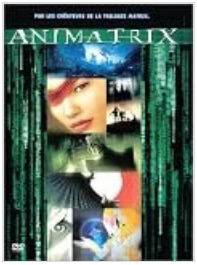

Animatrix

Vidéo

Edité par Cine Solutions - 2003

Découvrez 9 courts-métrages animés inédits, réalisés par les plus grands noms du film d'animation. Plongez-vous dans la genèse de la Matrice et découvrez les dernières villes de l'espèce humaine, la guerre contre les machines et la destruction finale de l'humanité. Soyez les témoins du dernier vol de l'Osiris. Accédez enfin à une connaissance approfondie de la Matrice comme il en existe nulle part ailleurs...

Bonus : bande-annonce originale, making-of, documentaire(s), biographie, commentaire audio.

Note

- http://www.cvs-mediatheques.com/ws/wsgetimg.php?N=a1LW2458&C=5193&D=30562&A=26025&W=
- Prêt

Type de document

DVD Film ou Série

Langue

français

Description physique

1 DVD (89 mn) ; coul. (PAL), son.(Dolby Digital 5.1) ; DVD

Date de publication

2003

Cotes

- FA ANI

Sections

Arts, musique & cinéma

EAN

7321950373161

EAN Papier

7321950373161 ; (Warner)

Classification

DVD films d'animation et mangas adulte ado

Genre

Animation adultes

Plus d'informations...

Site	Emplacement	Cote
Médiathèque l'Echo	Arts, musique & cinéma	FA ANI



Jin-Roh

Vidéo

Okiura, Hiroyuki. Réalisateur | Oshii, Mamoru. Dialoguiste | Mizoguchi, Hajime. Compositeur

Edité par Tf1 Video - 1999

A Tokyo, Fusé est membre de l'unité Panzer, division armée de la police chargée d'anéantir tout opposant. Véritable machine à tuer, Fusé est chargé d'exterminé les terroristes du groupe appelé 'la Secte'. Au cours d'une mission, il est incapable d'abattre une jeune rebelle. Celle-ci se suicide. Hanté par cette mort, Fusé rencontre par hasard sa soeur aînée, dont il tombe amoureux. Mais cette rencontre est-elle vraiment fortuite? Fusé semble être l'instrument d'un complot qui vise à détruire l'unité Panzer et la brigade Mythique des Jin Roh...

Bonus : bande-annonce originale, interviews, making-of, dessins originaux, filmographie, fonds d'écran, bandes-annonces.

Note

- http://www.cvs-mediatheques.com/ws/wsgetimg.php?N=a1LW2458&C=5193&D=24027&A=89575&W=
- Prêt + Consultation sur place coll. et Projection collective

Type de document

DVD Film ou Série

Langue

français

Description physique

2 DVD (100 mn) ; coul. (PAL), son.(Dolby Digital 5.1, DTS) ; DVD ; Livret d'accompagnement

Date de publication

1999

Cotes

- FA JIN

Sections

Arts, musique & cinéma

EAN

3384442128261

EAN Papier

3384442128261 ; (Ctv)

Sujets

- Japon

Classification

DVD films d'animation et mangas adulte ado

Genre

Manga

Plus d'informations...

Site	Emplacement	Cote
Médiathèque l'Echo	Arts, musique & cinéma	FA JIN



Blood, The last vampire

Vidéo

Nahon, Chris. Réalisateur | Oshii, Mamoru. Dialoguiste | Mansell, Clint. Compositeur

Edité par Fox Pathe Europa - 2009

A la veille de la guerre du Vietnam, une base américaine est infestée par d'étranges créatures démoniaques à l'apparence humaine. Une jeune fille répondant au nom de Saya est envoyée sur place par une organisation gouvernementale secrète dans le but de les éliminer. Pour mener à bien sa mission, elle adopte alors l'identité d'une écolière et intègre le collège de la base.

Bonus : making-of, scènes inédites, galerie photos, clips vidéos, chapitrage, bandes-annonces.

Note

- http://www.cvs-mediatheques.com/ws/wsgetimg.php?N=a1LW2458&C=5193&D=68376&A=72444&W=
- Prêt

Type de document

DVD Film ou Série

Langue

français

Description physique

1 DVD (86 mn) ; coul. (PAL), son.(Dolby Digital 5.1) ; DVD

Date de publication

2009

Contributeurs

Cunningham, Liam. Acteur
Jun, Gianna. Acteur
Miller, Allison. Acteur
Feild, JJ. Acteur

Cotes

- F BLO

Sections

Arts, musique & cinéma

EAN

3388330036737

EAN Papier

3388330036737 ; (Fox Pathe Europa)

Sujets

- Cinéma japonais

Classification

Film Adultes Fiction

Genre

Fantastique

Centre d'intérêt

vampire

Plus d'informations...

Site	Emplacement	Cote
Médiathèque l'Echo	Arts, musique & cinéma	F BLO

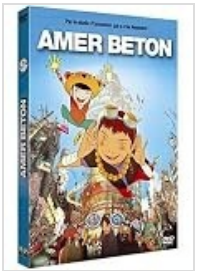

Amer béton

Vidéo

Arias, Michael. Réalisateur | Ando, Hiroaki. Réalisateur | Weintraub, Anthony. Dialoguiste | Plaid. Compositeur

Edité par Sony Pictures Home Entertainment - 2007

Blanc et Noir sont deux orphelins qui sèment la terreur et font la loi les rues de Takara. Surnommés 'les chats' pour leur agilité, ils sont très différents : Blanc est innocent et rêveur, alors que Noir est sombre et violent. Tout bascule le jour où un puissant yakuza décide de les éliminer afin de refaçonner la ville à son image. Mais le pire danger pour les deux frères pourrait venir de leurs démons intérieurs...

Bonus : interviews, making-of, commentaire audio, bandes-annonces.

Note

- http://www.cvs-mediatheques.com/ws/wsgetimg.php?N=a1LW2458&C=5193&D=55526&A=90582&W=
- Prêt + Consultation sur place coll.

Type de document

DVD Film ou Série

Langue

français

Description physique

1 DVD (106 mn) ; coul. (PAL), son.(Dolby Digital 5.1, DTS) ; DVD

Date de publication

2007

Contributeurs

Ninomiya, Kazunari. Interprète
Aoi, Yû. Interprète
Yusuke, Iseya. Interprète
Kudô, Kankurô. Interprète
Tanaka, Min. Interprète

Cotes

- FA AME

Sections

Arts, musique & cinéma

EAN

3333297970426

EAN Papier

3333297970426 ; (Sony Pictures Home Entertainment)

Popularité

Document emprunté 1 fois ces 6 derniers mois

Sujets

- Cinéma japonais

Classification

DVD films d'animation et mangas adulte ado

Genre

Film animation

Plus d'informations...

Site	Emplacement	Cote
Médiathèque l'Echo	Arts, musique & cinéma	FA AME



La déchéance d'un homme, volume 1, collection Youth Literature

Vidéo

Asaka, Morio. Réalisateur

Edité par Kaze Sa

Je suis devenu bouffon. C'était mon ultime demande adressée aux hommes. Extérieurement, le sourire ne me quittait pas ; intérieurement, en revanche, c'était le désespoir. Ainsi se présente Yozo, jeune homme issu de la bourgeoisie japonaise qui, d'oisiveté en mauvaises fréquentations, va tomber dans la déchéance. Décidé à se consacrer à la peinture, Yozo arrête ses études et se met à fréquenter certains milieux où la décadence règne. Commence alors une descente aux enfers, dans laquelle Yôzô va affronter ses démons...

Bonus : interviews.

Note

- http://www.cvs-mediatheques.com/ws/wsgetimg.php?N=a1LW2458&C=5193&D=76376&A=15066&W=
- Prêt

Type de document

DVD Film ou Série

Langue

français ; japonais

Description physique

1 DVD (90 mn) ; coul. (PAL), son.(Dolby Digital 2.0) ; DVD

Cotes

- FA DEC

Sections

Arts, musique & cinéma

EAN

3700091022406

EAN Papier

3700091022406 ; (Kaze Sa)

Sujets

- Cinéma japonais

Classification

DVD films d'animation et mangas adulte ado

Genre

Manga

Plus d'informations...

Site	Emplacement	Cote
Médiathèque l'Echo	Arts, musique & cinéma	FA DEC

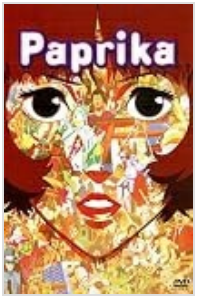

Paprika

Vidéo

Kon, Satoshi. Réalisateur | Furuya, Shogo. Réalisateur | Minakami, Seishi. Dialoguiste | Kon, Satoshi. Dialoguiste | Hirasawa, Susumu. Compositeur

Edité par Sony Pictures Home Entertainment - 2006

Dans le futur, un nouveau traitement psychothérapeutique a été inventé. Grâce à une machine, le DC Mini, il est possible de rentrer dans les rêves des patients, et de les enregistrer pour sonder leurs pensées et leur inconscient.

Bonus : commentaire audio, bandes-annonces.

Note

- http://www.cvs-mediatheques.com/ws/wsgetimg.php?N=a1LW2458&C=5193&D=50570&A=15953&W=
- Prêt + Consultation sur place coll.

Type de document

DVD Film ou Série

Langue

français

Description physique

1 DVD (86 mn) ; coul. (PAL), son.(Dolby Digital 5.1) ; DVD

Date de publication

2006

Contributeurs

Hayashibara, Megumi. Interprète
Furuya, Toru. Interprète
Hori, Katsunosuke. Interprète
Emori, Tohru. Interprète

Cotes

- FA PAP

Sections

Arts, musique & cinéma

EAN

3333297919852

EAN Papier

3333297919852 ; (Sony Pictures Home Entertainment)

Classification

DVD films d'animation et mangas adulte ado

Genre

Manga

Plus d'informations...

Site	Emplacement	Cote
Médiathèque l'Echo	Arts, musique & cinéma	FA PAP



Millenium actress

Vidéo

Kon, Satoshi. Réalisateur | Kon, Satoshi. Dialoguiste | Murai, Sadayuki. Dialoguiste

Edité par Paramount - 2001

Après une longue quête, deux journalistes vont interviewer Chiyoko Fujiwara, une ancienne star du cinéma japonais qui s'est retirée du métier depuis des années. Ils vont revivre à ses côtés les reliefs de sa vie mouvementée au rythme des tournages... Epopée, aventure, romance, tels sont ls ingrédients de ce film d'animation hors du commun...

Bonus : interviews, making-of, commentaire audio.

Note

- http://www.cvs-mediatheques.com/ws/wsgetimg.php?N=a1LW2458&C=5193&D=36537&A=72220&W=
- Prêt

Type de document

DVD Film ou Série

Langue

français ; allemand ; castillan, espagnol

Description physique

1 DVD (83 mn) ; coul. (PAL), son.(Dolby Digital 5.1) ; DVD

Date de publication

2001

Cotes

- FA MIL

Sections

Arts, musique & cinéma

EAN

3606313144355

EAN Papier

3606313144355 ; (Dreamworks)

Popularité

Document emprunté 2 fois ces 6 derniers mois

Classification

DVD films d'animation et mangas adulte ado

Genre

Animation adultes

Plus d'informations...

Site	Emplacement	Cote
Médiathèque l'Echo	Arts, musique & cinéma	FA MIL

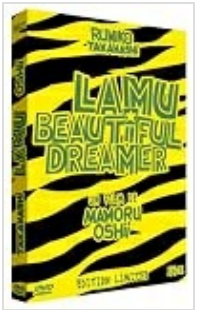

Lamu beautiful dreamer, L'intégrale

Vidéo

Oshii, Mamoru. Réalisateur

Edité par Kaze Sa - 1984

Tous les étudiants du collège Tomobiki préparent avec ferveur la grande fête annuelle de leur école. Mais est-ce un rêve ou la réalité ? Lorsqu'on connait l'hystérie générale du petit monde de Lamu, et que pour une raison inconnue, nos héros revivent sans cesse 'le jour précédant le festival', on a de quoi se poser des questions. Voici le point de déaprt de ce film : une rencontre au sommet entre l'imaginaire loufoque de Melle Takahashi et l'onirisme de Mamoru Oshii !

Bonus : interviews, making-of, documentaire(s), commentaire audio, fiches personnages, reportage.

Note

- http://www.cvs-mediatheques.com/ws/wsgetimg.php?N=a1LW2458&C=5193&D=40658&A=97320&W=
- Prêt

Type de document

DVD Film ou Série

Langue

français

Description physique

1 DVD (90 mn) ; coul. (PAL), son.(Dolby Digital 5.1, Dolby Digital 2.0) ; DVD

Date de publication

1984

Cotes

- FA LAM

Sections

Arts, musique & cinéma

EAN

3700091002095

EAN Papier

3700091002095 ; (Kaze Sa)

Classification

DVD films d'animation et mangas adulte ado

Genre

Manga

Plus d'informations...

Site	Emplacement	Cote
Médiathèque l'Echo	Arts, musique & cinéma	FA LAM



Sky Crawlers, L'armée du ciel

Vidéo

Oshii, Mamoru. Réalisateur

Edité par Wild Side Video - 2010

Après des années de conflit, le monde connaît enfin la paix. Mais une guerre d'un nouveau genre se prépare... Une nouvelle élite est née : des enfants pilotes entraînés à tuer pour divertir l'espèce humaine. Aujourd'hui, l'un d'entre eux a choisi de se révolter...

Bonus : bandes-annonces.

Note

- http://www.cvs-mediatheques.com/ws/wsgetimg.php?N=a1LW2458&C=5193&D=68272&A=26139&W=
- Prêt + Consultation sur place coll.

Type de document

DVD Film ou Série

Langue

français

Description physique

1 DVD (117 mn) ; coul. (PAL), son.(Dolby Digital 5.1, Dolby Digital 2.0) ; DVD

Date de publication

2010

Cotes

- FA SKY

Sections

Arts, musique & cinéma

EAN

3700301021762

EAN Papier

3700301021762 ; (Wild Side Video)

Classification

DVD films d'animation et mangas adulte ado

Genre

Manga

Plus d'informations...

Site	Emplacement	Cote
Médiathèque l'Echo	Arts, musique & cinéma	FA SKY



Ghost in the shell

Vidéo

Oshii, Mamoru. Réalisateur | Itô, Kazunori. Dialoguiste | Kawai, Kenji. Compositeur

Edité par Fox Pathe Europa - 1995

La Section 9 est une unité hautement professionnelle, impliquée dans les affaires d'espionnage les plus sales. Une mystérieuse cyber-pirate pénètre les réseaux les mieux protégés. Elle est recherchée pour terrorisme, manipulation de la bourse et détournement de données. Kusanagi suspecte le ministère des affaires étrangères et surtout un programme top secret : le Projet 2501. Mais alors qu'elle enquête, Kusanagi expérimente des sentiments étranges sur sa propre humanité...

Bonus : interviews, making-of, filmographie, notes de production, fiches personnages, bandes-annonces.

Note

- http://www.cvs-mediatheques.com/ws/wsgetimg.php?N=a1LW2458&C=5193&D=18884&A=99657&W=
- Prêt

Type de document

DVD Film ou Série

Langue

français ; anglais

Description physique

1 DVD (82 mn) ; coul. (PAL), son.(Dolby Digital 5.1, Stéréo, Dolby Digital 4.0, Dolby Digital 1.0) ; DVD

Date de publication

1995

Cotes

- FA GHO

Sections

Arts, musique & cinéma

EAN

3388330031138

EAN Papier

3388330031138 ; (Fox Pathe Europa)

Popularité

Document emprunté 1 fois ces 6 derniers mois

Classification

DVD films d'animation et mangas adulte ado

Genre

Manga

Plus d'informations...

Site	Emplacement	Cote
Médiathèque l'Echo	Arts, musique & cinéma	FA GHO

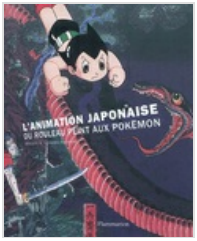

L' animation japonaise, du rouleau peint aux Pokémon

Livre

Koyama-Richard, Brigitte. Auteur

Edité par Flammarion. Paris - 2010

Note

- Contient des entretiens avec des professionnels de l'animation
- Bibliogr. p. 235-242. Glossaire

Type de document

Livre

Langue

français

Description physique

1 vol. (245 p.) ; ill. en noir et en coul., couv. ill. en coul. ; 28 cm

Date de publication

2010

Cotes

- 744 ANI

Sections

Arts, musique & cinéma

ISBN

978-2-08-122787-3

EAN

9782081227873

Sujets

- Animation (cinéma) -- Japon -- Histoire
- Mangas -- Histoire et critique
- Emakimono

Classification

Cinéma par genres

Plus d'informations...

Site	Emplacement	Cote
Médiathèque l'Echo	Arts, musique & cinéma	744 ANI

Princesse Mononoké

Vidéo

Miyazaki, Hayao. Réalisateur | Miyazaki, Hayao. Dialoguiste | Hisaishi, Joe. Compositeur

Edité par The Walt Disney Company - 1997

Blessé par un sanglier rendu fou par les démons, le jeune guerrier Ashitaka doit quitter les siens et partir à la recherche du dieu-cerf qui, seul, pourra défaire le sortilège...

Bonus : chapitrage, menu interactif.

Note

- http://www.cvs-mediatheques.com/ws/wsgetimg.php?N=a1LW2458&C=5193&D=25110&A=38825&W=
- Prêt

Type de document

DVD Film ou Série

Langue

français ; anglais

Description physique

1 DVD (130 mn) ; coul. (PAL), son.(Dolby Digital 5.1) ; DVD

Date de publication

1997

Cotes

- FA PRI

Sections

Arts, musique & cinéma

EAN

3459379803120

EAN Papier

3459379803120 ; (Walt Disney- Buena Vista Home Entertainment)

Popularité

Document emprunté 1 fois ces 6 derniers mois

Sujets

- Cinéma japonais

Classification

DVD films d'animation et mangas adulte ado

Genre

Dessin animé

Plus d'informations...

Site	Emplacement	Cote
Médiathèque l'Echo	Arts, musique & cinéma	FA PRI
Médiathèque l'Echo	Arts, musique & cinéma	FA PRI