

Fight club

Vidéo

Fincher, David. Réalisateur | Uhls, Jim. Dialoguiste

Edité par Fox Pathe Europa - 1999

Jack ne souhaite qu'une chose : s'evader de son quotidien monotone. Trés vite il rencontre Tyler Durden, un revendeur de savon charismatique à la philosophie tordue et anarchiste. Ensemble, ils décident de créer un club de combat clandestin dont les règles s'établissent partout dans le monde. Règle n1 ne pas parler du Fight Club et règle n 2 ne pas parler du Fight Club.

Bonus : bande-annonce originale.

Note

- http://www.cvs-mediatheques.com/ws/wsgetimg.php?N=a1LW2458&C=5193&D=23965&A=23103&W=
- Prêt

Type de document

DVD Film ou Série

Langue

français

Description physique

1 DVD (135 mn) ; coul. (PAL), son.(Dolby Digital 5.1) ; DVD

Date de publication

1999

Contributeurs

Pitt, Brad. Acteur
Norton, Edward. Acteur
Boham-Carter, Helena. Acteur

Cotes

- F FIG

Sections

Arts, musique & cinéma

EAN

3344428002435

EAN Papier

3344428002435 ; (Fox Pathe Europa)

Popularité

Document emprunté 1 fois ces 6 derniers mois

Classification

Film Adultes Fiction

Genre

Science-fiction

Plus d'informations...

Site	Emplacement	Cote
Médiathèque l'Echo	Arts, musique & cinéma	F FIG



Mulholland drive

Vidéo

Lynch, David. Réalisateur | Lynch, David. Dialoguiste | Badalamenti, Angelo. Compositeur

Edité par Universal Studio Canal Video Gie - 2000

Los Angeles, cité des anges. Une mystérieuse femme fatale, amnésique et blessée, erre sur la sinueuse route de Mulholland drive. Elle se réfugie chez Betty, une apprentie comédienne fraîchement débarquée de sa province et venue conquérir Hollywood. D'abord effrayée par cette inconnue se faisant appeler Rita, Betty découvre dans son sac des liasses de billets verts...

Bonus : chapitrage.

Note

- http://www.cvs-mediatheques.com/ws/wsgetimg.php?N=a1LW2458&C=5193&D=27762&A=102669&W=
- Prêt + Consultation sur place coll.

Type de document

DVD Film ou Série

Langue

français

Description physique

1 DVD (146 mn) ; coul. (PAL), son.(Dolby Digital 5.1) ; DVD

Date de publication

2000

Contributeurs

Watts, Naomi. Acteur
Harring, Laura. Acteur
Theroux, Justin. Acteur

Cotes

- F MUL

Sections

Arts, musique & cinéma

EAN

5050582224085

EAN Papier

5050582224085 ; (Universal Studio Canal Video Gie)

Popularité

Document emprunté 2 fois ces 6 derniers mois

Sujets

- cinéma américain (Etats-Unis)

Classification

Film Adultes Fiction

Genre

Science-fiction

Plus d'informations...

Site	Emplacement	Cote
Médiathèque l'Echo	Arts, musique & cinéma	F MUL

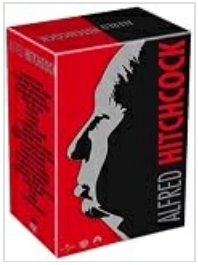

Psychose, Sueurs froides

Vidéo

Hitchcock, Alfred. Réalisateur | Perkins, Anthony. Acteur | Leigh, Janet. Acteur | Stewart, James. Acteur | Novak, Kim. Acteur

Edité par Universal Studio Canal Video Gie - 2012

Psychose : Marion Crane en a assez de ne pouvoir mener sa vie comme elle l'entend. Son travail ne la passionne plus, son amant ne peut l'épouser car il doit verser une énorme pension alimentaire le laissant sans le sou... Mais un beau jour, son patron lui demande de déposer 40 000 dollars à la banque. La tentation est trop grande, et Marion s'enfuit avec l'argent. Sueurs froides : Scottie est sujet au vertige, ce qui lui porte préjudice dans son métier de policier. Rendu responsable de la mort d'un de ses collègues, il décide de quitter la police. Une ancienne relation le contacte afin qu'il suive sa femme, possédée selon lui par l'esprit de son aïeule. Scottie s'éprend de la jeune femme et se trouve ballotté par des évènements qu'il ne peut contrôler.

Note

- http://www.cvs-mediatheques.com/ws/wsgetimg.php?N=a1LW2458&C=5193&D=87976&A=16453&W=
- Prêt

Type de document

DVD Film ou Série

Description physique

2 DVD ; n et bl (PAL), son.(Dolby Digital 5.1, Mono, Dolby Digital 2.0) ; DVD

Date de publication

2012

Cotes

- F HIT

Sections

Arts, musique & cinéma

EAN

5050582905557

EAN Papier

5050582905557 ; (Universal Studio Canal Video Gie)

Popularité

Document emprunté 1 fois ces 6 derniers mois

Classification

Film Adultes Fiction

Genre

Science-fiction

Plus d'informations...

Site	Emplacement	Cote
Médiathèque l'Echo	Arts, musique & cinéma	F HIT



Camille Claudel, 1915

Vidéo

Dumont, Bruno. Réalisateur | Dumont, Bruno. Dialoguiste

Edité par Universal Studio Canal Video Gie - 2013

Hiver 1915. Internée par sa famille dans un asile du sud de la France - là où elle ne sculptera plus - chronique de la vie recluse de Camille Claudel, dans l'attente d'une visite de son frère, Paul Claudel.

Bonus : documentaire(s), tournage.

Note

- http://www.cvs-mediatheques.com/ws/wsgetimg.php?N=a1LW2458&C=5193&D=92307&A=91300&W=
- Prêt

Type de document

DVD Film ou Série

Description physique

1 DVD (90 mn) ; coul. (PAL), son.(Mono) ; DVD

Date de publication

2013

Contributeurs

Binoche, Juliette. Acteur
Vincent, Jean-Luc. Acteur
Kauffman, Emmanuel. Acteur
Keller, Marion. Acteur
Leroy, Robert. Acteur

Cotes

- F CAM

Sections

Arts, musique & cinéma

EAN

5050582950458

EAN Papier

5050582950458 ; (Universal Studio Canal Video Gie)

Sujets

- Cinéma français

Classification

Film Adultes Fiction

Genre

Film biographique / Biopic

Centre d'intérêt

psychiatrie

Plus d'informations...

Site	Emplacement	Cote
Médiathèque l'Echo	Arts, musique & cinéma	F CAM

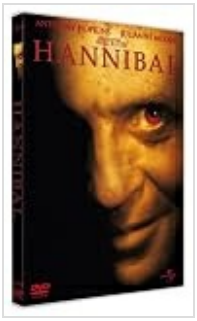

Hannibal

Vidéo

Scott, Ridley. Réalisateur | Mamet, David. Dialoguiste | Zimmer, Hans. Compositeur

Edité par Universal Studio Canal Video Gie - 2000

Dix ans ont passé depuis que le Docteur Hannibal Lecter s'est évadé de la clinique psychiatrique de haute sécurité où l'agent du FBI Clarice Starling l'avait interrogé. Mason Verger, mutilé et atrocement défiguré, est obnubilé par sa soif de vengeance. Et pour attirer Hannibal, Mason connaît un appât irrésistible : Clarice...

Bonus : commentaire audio.

Note

- http://www.cvs-mediatheques.com/ws/wsgetimg.php?N=a1LW2458&C=5193&D=26048&A=81681&W=
- Prêt

Type de document

DVD Film ou Série

Langue

français

Description physique

1 DVD (126 mn) ; coul. (PAL), son.(Dolby Digital 5.1) ; DVD

Date de publication

2000

Contributeurs

Hopkins, Anthony. Acteur
Moore, Julianne. Acteur
Liotta, Ray. Acteur

Cotes

- F HAN

Sections

Arts, musique & cinéma

EAN

5050582298024

EAN Papier

5050582298024 ; (Universal Studio Canal Video Gie)

Popularité

Document emprunté 1 fois ces 6 derniers mois

Sujets

- cinéma américain (Etats-Unis)
- Cinéma anglais

Classification

Film Adultes Fiction

Genre

Science-fiction

Plus d'informations...

Site	Emplacement	Cote
Médiathèque l'Echo	Arts, musique & cinéma	F HAN



Take Shelter

Vidéo

Nichols, Jeff. Réalisateur | Nichols, Jeff. Dialoguiste | Wingo, David. Compositeur

Edité par Aventi Distribution - 2011

Curtis LaForche mène une vie paisible avec sa femme et sa fille quand il devient sujet à de violents cauchemars. La menace d'une tornade l'obsède. Des visions apocalyptiques envahissent peu à peu son esprit. Son comportement inexplicable fragilise son couple et provoque l'incompréhension de ses proches. Rien ne peut en effet vaincre la terreur qui l'habite...

Note

- http://www.cvs-mediatheques.com/ws/wsgetimg.php?N=a1LW2458&C=5193&D=78336&A=72787&W=
- Prêt + Consultation sur place coll.

Type de document

DVD Film ou Série

Langue

français

Description physique

1 DVD (125 mn) ; coul. (PAL), son.(Dolby Digital 2.0, DTS HD master audio 5.1) ; DVD

Date de publication

2011

Contributeurs

Shannon, Michael. Acteur
Chastain, Jessica. Acteur
Baker, Kathy. Acteur
Mixon, Katy. Acteur
Whigham, Shea. Acteur

Cotes

- F TAK

Sections

Arts, musique & cinéma

EAN

3760103419020

EAN Papier

3760103419020 ; (Aventi Distribution)

Sujets

- cinéma américain (Etats-Unis)

Classification

Film Adultes Fiction

Genre

Drame

Plus d'informations...

Site	Emplacement	Cote
Médiathèque l'Echo	Arts, musique & cinéma	F TAK

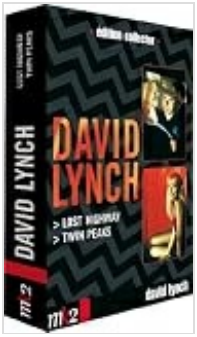

Lost highway

Vidéo

Lynch, David. Réalisateur

Edité par Tf1 Video

Contient les films : 'Lost highway' : Fred Madison a tout pour être heureux, y compris une épouse magnifique. Pourtant, un jour, par le biais de cassettes vidéos, il commence à endosser la personnalité d'un mari jaloux, ce qui l'amène à tuer sa femme. Ou l'histoire d'un assassin schizophrène racontée du point de vue des différentes personnalités de l'assassin lui-même... 'Twin peaks' : A Twin Peaks, Teresa Banks a été retrouvée morte, le FBI a envoyé un agent qui disparaît mystérieusement. Laura Palmer habite aussi cette ville. Sa vie ne correspond pas à son statut de lycéenne. Elle a plusieurs petits amis, fréquente des boîtes louches, et fait usage de cocaïne.

Bonus : interviews.

Note

- http://www.cvs-mediatheques.com/ws/wsgetimg.php?N=a1LW2458&C=5193&D=46581&A=57476&W=
- Prêt

Type de document

DVD Film ou Série

Langue

français

Description physique

2 DVD (228 mn) ; coul. (PAL), son.(Dolby Digital 5.1) ; DVD

Cotes

- F LOS

Sections

Arts, musique & cinéma

EAN

3384442176934

EAN Papier

3384442176934 ; (Mk2 - Tf1 Video)

Classification

Film Adultes Fiction

Genre

Drame

Centre d'intérêt

psychiatrie

Plus d'informations...

Site	Emplacement	Cote
Médiathèque l'Echo	Arts, musique & cinéma	F LOS

Dexter, Intégrale saison 1, 4 DVD

Vidéo

Manos, James Jr.. Instigateur | Licht, Daniel. Compositeur

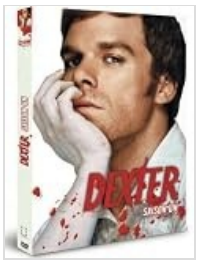

Edité par Paramount - 2008

Brillant expert scientifique du service médico-légal de la police de Miami, Dexter Morgan est spécialisé dans l'analyse de prélèvements sanguins. Mais voilà, Dexter cache un terrible secret : il est également tueur en série. Un serial killer pas comme les autres, avec sa propre vision de la justice...

Bonus : interviews, documentaire(s), galerie photos.

Voir la série «Dexter»

Autres documents de la série «Dexter»

Note

- http://www.cvs-mediatheques.com/ws/wsgetimg.php?N=a1LW2458&C=5193&D=76811&A=19909&W=
- Prêt

Type de document

DVD Film ou Série

Langue

français ; castillan, espagnol ; italien

Description physique

4 DVD (651 mn) ; coul. (PAL), son.(Dolby Digital 5.1) ; DVD

Date de publication

2008

Série

Dexter, 1

Contributeurs

Hall, Michael C.. Acteur
Carpenter, Jennifer. Acteur
Benz, Julie. Acteur
Velez, Lauren. Acteur
Zayas, David. Acteur
Remar, James. Acteur
Lee, C.S. Acteur
Robinson, Christina. Acteur

Cotes

- FS DEX

Sections

Arts, musique & cinéma

EAN

3333973158292

EAN Papier

3333973158292 ; (Paramount)

Popularité

Document emprunté 1 fois ces 6 derniers mois

Sujets

- cinéma américain (Etats-Unis)

Classification

DVD Séries TV

Genre

Téléfilm - Série TV - Sitcom

Plus d'informations...

Site	Emplacement	Cote
Médiathèque l'Echo	Arts, musique & cinéma	FS DEX



Fight club

Livre

Palahniuk, Chuck (1962-....). Auteur

Edité par Gallimard. [Paris] - 2002

Tous les week-ends, dans divers endroits des Etats-Unis, des jeunes se battent à poings nus aussi longtemps que ça dure. Puis ils retournent à leur vie habituelle... Les Fight clubs sont l'invention de Tyler Durden, dont la folie destructrice symbolise un monde chaotique.

Voir la collection «Folio. Science-fiction.» Voir la collection «Collection Folio»

Autres documents dans la collection «Fo…

Autres documents dans la collection «Co…

Type de document

Livre

Langue

français

Description physique

290 p. ; couv. ill. en coul.

Date de publication

2002

Collection

Folio ; . Science-fiction

Liens

- Est une traduction de : Fight club

Contributeurs

Michalski, Freddy. Traducteur

Cotes

- R PALA

Sections

Romans, théâtre & poésie

ISBN

2-07-042240-2

EAN Papier

9782070422401

Popularité

Document emprunté 1 fois ces 6 derniers mois

Sujets

- Littérature américaine

Classification

Romans

Plus d'informations...

Site	Emplacement	Cote
Médiathèque l'Echo	Romans, théâtre & poésie	R PALA



Vol au dessus d'un nid de coucou

Vidéo

Forman, Milos. Réalisateur

Edité par Cine Solutions - 2002

Pour échapper à la prison , Randle McMurphy est prêt à tout...même à se faire passer pour un malade mental. Interné dans un hôpital psychiatrique, il découvre au-delà de leur folie, des êtres fragiles et attachants, soumis à l'autorité oppressive de l'infirmière Ratched. S'insurgeant alors contre les règles établies, il décide de révolutionner ce petit monde.

Bonus : bande-annonce originale, making-of, scènes inédites.

Note

- http://www.cvs-mediatheques.com/ws/wsgetimg.php?N=a1LW2458&C=5193&D=28805&A=24628&W=
- Prêt

Type de document

DVD Film ou Série

Langue

français ; italien

Description physique

1 DVD (129 mn) ; coul. (PAL), son.(Dolby Digital 5.1) ; DVD

Date de publication

2002

Contributeurs

Nicholson, Jack. Acteur
Fletcher, Louise. Acteur
DeVito, Danny. Acteur

Cotes

- F VOL

Sections

Arts, musique & cinéma

EAN

7321950374632

EAN Papier

7321950374632 ; (Warner)

Sujets

- cinéma américain (Etats-Unis)

Classification

Film Adultes Fiction

Genre

Drame

Plus d'informations...

Site	Emplacement	Cote
Médiathèque l'Echo	Arts, musique & cinéma	F VOL



Rosemary's baby

Vidéo

Polanski, Roman. Réalisateur | Polanski, Roman. Dialoguiste |
Komeda, Krzysztof. Compositeur

Edité par Paramount - 1968

Malgré les conseils de leur vieil ami Hutch, Guy Woodhouse et sa jeune femme, enceinte, s'installent dans un immeuble new-yorkais vétuste, considéré par leur ami comme une demeure maléfique. Aussitôt, leurs voisins, Minnie et Roman Castevet, vieux couple d'Europe centrale, imposent leur amitié et leurs services. Si Guy accepte facilement ce voisinage, Rosemary s'en inquiète...

Bonus : interviews.

Note

- http://www.cvs-mediatheques.com/ws/wsgetimg.php?N=a1LW2458&C=5193&D=6715&A=27436&W=
- Prêt

Type de document

DVD Film ou Série

Langue

français ; castillan, espagnol ; italien

Description physique

1 DVD (131 mn) ; coul. (PAL), son.(Mono) ; DVD

Date de publication

1968

Contributeurs

Farrow, Mia. Acteur
Cassavetes, John. Acteur
Gordon, Ruth. Acteur

Cotes

- F ROS

Sections

Arts, musique & cinéma

EAN

3333973121210

EAN Papier

3333973121210 ; (Paramount)

Popularité

Document emprunté 1 fois ces 6 derniers mois

Sujets

- cinéma américain (Etats-Unis)

Classification

Film Adultes Fiction

Genre

Fantastique

Plus d'informations...

Site	Emplacement	Cote
Médiathèque l'Echo	Arts, musique & cinéma	F ROS



Aviator

Vidéo

Scorsese, Martin. Réalisateur | Logan, John. Dialoguiste | Shore, Howard. Compositeur

Edité par Tf1 Video - 2003

Aviator couvre près de vingt ans de la vie tumultueuse d'Howard Hughes, industriel, milliardaire, casse-cou, pionnier de l'aviation civile, inventeur, producteur, réalisateur, directeur de studio et séducteur insatiable. Cet excentrique et flamboyant aventurier devint un leader de l'industrie aéronautique en même temps qu'une figure mythique, auréolée de glamour et de mystère...

Bonus : bande-annonce originale, galerie photos.

Note

- http://www.cvs-mediatheques.com/ws/wsgetimg.php?N=a1LW2458&C=5193&D=38539&A=26194&W=
- Prêt

Type de document

DVD Film ou Série

Langue

français

Description physique

1 DVD (165 mn) ; coul. (PAL), son.(Dolby Digital 5.1, Stéréo) ; DVD

Date de publication

2003

Contributeurs

DiCaprio, Leonardo. Acteur
Blanchett, Cate. Acteur
Beckinsale, Kate. Acteur
Scott, Adam. Acteur

Cotes

- F AVI

Sections

Arts, musique & cinéma

EAN

3384442063104

EAN Papier

3384442063104 ; (Tf1 Video)

Sujets

- cinéma américain (Etats-Unis)

Classification

Film Adultes Fiction

Genre

Comédie dramatique

Plus d'informations...

Site	Emplacement	Cote
Médiathèque l'Echo	Arts, musique & cinéma	F AVI



Shutter Island

Vidéo

Scorsese, Martin. Réalisateur | Kalogridis, Laeta. Dialoguiste | Robertson, Robbie. Compositeur

Edité par Paramount - 2010

En 1954, le marshal Teddy Daniels et son coéquipier Chuck Aule sont envoyés enquêter sur l'île de Shutter Island, dans un hôpital psychiatrique où sont internés de dangereux criminels. L'une des patientes, Rachel Solando, a inexplicablement disparu. Comment la meurtrière a-t-elle pu sortir d'une cellule fermée de l'extérieur ? Le seul indice retrouvé dans la pièce est une feuille de papier sur laquelle on peut lire une suite de chiffres et de lettres sans signification apparente. Oeuvre cohérente d'une malade, ou cryptogramme ?

Note

- http://www.cvs-mediatheques.com/ws/wsgetimg.php?N=a1LW2458&C=5193&D=71136&A=85589&W=
- Prêt

Type de document

DVD Film ou Série

Langue

français ; turc

Description physique

1 DVD (137 mn) ; coul. (PAL), son.(Dolby Digital 5.1) ; DVD

Date de publication

2010

Contributeurs

DiCaprio, Leonardo. Acteur
Ruffalo, Mark. Acteur
Kingsley, Ben. Acteur
Williams, Michelle. Acteur
Mortimer, Emily. Acteur
Haley, Jackie Earle. Acteur
Von Sydow, Max. Acteur
Levine, Ted. Acteur
Clarkson, Patricia. Acteur

Cotes

- F SHU

Sections

Arts, musique & cinéma

EAN

3333973166877

EAN Papier

3333973166877 ; (Paramount)

Popularité

Document emprunté 2 fois ces 6 derniers mois

Classification

Film Adultes Fiction

Genre

Thriller

Centre d'intérêt

psychiatrie

Plus d'informations...

Site	Emplacement	Cote
Médiathèque l'Echo	Arts, musique & cinéma	F SHU

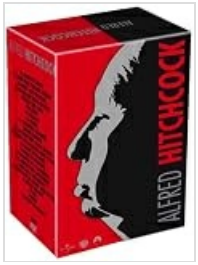

Pas de printemps pour Marnie, Les oiseaux

Vidéo

Hitchcock, Alfred. Réalisateur | Hedren, Tippi. Acteur | Connery, Sean. Acteur | Taylor, Rod. Acteur

Edité par Universal Studio Canal Video Gie - 2012

les oiseaux : Melanie, jeune femme quelque peu superficielle, rencontre chez un marchand d'oiseaux un brillant et séduisant avocat qui recherche des inséparables. Par jeu, Melanie achète les oiseaux et les apporte a Bodega Bay. Dés son arrivée, elle est blessée au front par une mouette... Pas de printemps pour Marnie : Mark Rutland sait qu'à chaque nouvel emploi Marnie Edgar déleste ses employeurs. Intrigué par son comportement et attiré par sa fascinante beauté, il l'engage tout de même comme secrétaire-comptable dans sa maison d'édition.Un jour, la jeune femme s'enfuit avec la caisse. Mark s'aperçoit du vol et donne le choix à Marnie entre le mariage ou la dénonciation à la police.

Note

- http://www.cvs-mediatheques.com/ws/wsgetimg.php?N=a1LW2458&C=5193&D=87976&A=16453&W=
- Prêt

Type de document

DVD Film ou Série

Description physique

2 DVD ; n et bl (PAL), son.(Dolby Digital 5.1, Mono, Dolby Digital 2.0) ; DVD

Date de publication

2012

Cotes

- F HIT

Sections

Arts, musique & cinéma

EAN

5050582905557

EAN Papier

5050582905557 ; (Universal Studio Canal Video Gie)

Sujets

- cinéma américain (Etats-Unis)

Classification

Film Adultes Fiction

Genre

Science-fiction

Plus d'informations...

Site	Emplacement	Cote
Médiathèque l'Echo	Arts, musique & cinéma	F HIT



Dr Jekyll et Mr Hyde

Vidéo

Edité par Cine Solutions

Fiancé à Beatrix, le docteur Jekyll, savant s'est vu refusé l'autorisation de faire des expériences sur un fou. Il souhaitait mettre en application ses découvertes sur le bien et le mal. Il décide en conséquence de faire les tests sur lui en buvant un breuvage qui le transforme en monstre nommé Mr Hyde qui a pour maîtresse Ivy. Retrouvez les versions de 1932 et 1941.

Bonus : commentaire audio, dessins animés.

Note

- http://www.cvs-mediatheques.com/ws/wsgetimg.php?N=a1LW2458&C=5193&D=45739&A=75927&W=
- Prêt

Type de document

DVD Film ou Série

Langue

français ; castillan, espagnol

Description physique

2 DVD (200 mn) ; coul. (PAL), son.(Dolby Digital 1.0) ; DVD ; Livret d'accompagnement

Cotes

- F DR

Sections

Arts, musique & cinéma

EAN

7321950670567

EAN Papier

7321950670567 ; (Warner)

Popularité

Document emprunté 1 fois ces 6 derniers mois

Sujets

- cinéma américain (Etats-Unis)

Classification

Film Adultes Fiction

Genre

Fantastique

Plus d'informations...

Site	Emplacement	Cote
Médiathèque l'Echo	Arts, musique & cinéma	F DR



Soudain l'été dernier

Vidéo

Mankiewicz, Joseph L.. Réalisateur | Williams, Tennessee. Dialoguiste | Vidal, Gore. Dialoguiste

Edité par Sony Pictures Home Entertainment - 1960

A la Nouvelle-Orléans, une femme riche convoque un neuro-chirurgien pour qu'il pratique sur sa nièce une lobotomie. Le médecin cherche à en savoir plus sur sa patiente, jugée saine d'esprit mais traumatisée par la mort mystérieuse de son cousin, l'été précédent en Europe.

Bonus : galerie photos, filmographie.

Note

- http://www.cvs-mediatheques.com/ws/wsgetimg.php?N=a1LW2458&C=5193&D=10642&A=48556&W=
- Prêt

Type de document

DVD Film ou Série

Langue

français ; allemand ; castillan, espagnol ; italien

Description physique

1 DVD (109 mn) ; n et bl (PAL), son.(Mono, Dolby Digital) ; DVD

Date de publication

1960

Contributeurs

Taylor, Elizabeth. Acteur
Clift, Montgomery. Acteur
Hepburn, Katharine. Acteur
Dekker, Albert. Acteur

Cotes

- F SOU

Sections

Arts, musique & cinéma

EAN

3333297503952

EAN Papier

3333297503952 ; (Sony Pictures Home Entertainment)

Popularité

Document emprunté 1 fois ces 6 derniers mois

Sujets

- cinéma américain (Etats-Unis)

Classification

Film Adultes Fiction

Genre

Comédie dramatique

Plus d'informations...

Site	Emplacement	Cote
Médiathèque l'Echo	Arts, musique & cinéma	F SOU



Le silence des agneaux

Vidéo

Demme, Jonathan. Réalisateur | Tally, Ted. Dialoguiste | Shore, Howard. Compositeur

Edité par Fox Pathe Europa - 1991

Une jeune stagiaire du FBI est chargée par ses supérieurs de trouver la trace d'un maniaque qui enlève et dépèce ses victimes. Elle entre en contact avec Hannibal Lecter, ex-psychiatre et génie du crime, qui peut l'aider à confronter l'assassin...

Bonus : bande-annonce originale.

Note

- http://www.cvs-mediatheques.com/ws/wsgetimg.php?N=a1LW2458&C=5193&D=8252&A=93176&W=
- Prêt

Type de document

DVD Film ou Série

Langue

français ; italien

Description physique

1 DVD (114 mn) ; coul. (PAL), son.(Dolby Digital 5.1) ; DVD

Date de publication

1991

Contributeurs

Foster, Jodie. Acteur
Hopkins, Anthony. Acteur
Glenn, Scott. Acteur

Cotes

- F SIL

Sections

Arts, musique & cinéma

EAN

3700259800600

EAN Papier

3700259800600 ; (Mgm)

Popularité

Document emprunté 1 fois ces 6 derniers mois

Classification

Film Adultes Fiction

Genre

Science-fiction

Plus d'informations...

Site	Emplacement	Cote
Médiathèque l'Echo	Arts, musique & cinéma	F SIL



Shining

Vidéo

Kubrick, Stanley. Réalisateur

Jack Torrance, gardien d'un hôtel fermé l'hiver, sa femme et son fils Danny s'apprêtent à vivre de longs mois de solitude. Danny, qui possède un don de médium, le "Shining", est effrayé à l'idée d'habiter ce lieu, théâtre marqué par de terribles évènements passés...

Type de document

DVD Film ou Série

Contributeurs

Nicholson, Jack. Acteur
Duvall, Shelley. Acteur

Cotes

- F SHI

Sections

Arts, musique & cinéma

EAN

7321950655410

Popularité

Document emprunté 1 fois ces 6 derniers mois

Sujets

- cinéma américain (Etats-Unis)

Classification

Film Adultes Fiction

Genre

Horreur

Plus d'informations...

Site	Emplacement	Cote
Médiathèque l'Echo	Arts, musique & cinéma	F SHI



Augustine

Vidéo

Winocour, Alice. Réalisateur | Winocour, Alice. Dialoguiste |
Pook, Jocelyn. Compositeur

Edité par Universal Studio Canal Video Gie - 2012

Paris, hiver 1885. A l'hôpital de la Pitié Salpêtrière, le professeur Charcot étudie une maladie mystérieuse : l'hystérie. Augustine, 19 ans, devient son cobaye favori, la vedette de ses démonstrations d'hypnose. D'objet d'étude, elle deviendra peu à peu objet de désir...

Bonus : courts-métrages, bandes-annonces.

Note

- http://www.cvs-mediatheques.com/ws/wsgetimg.php?N=a1LW2458&C=5193&D=89449&A=10599&W=
- Prêt

Type de document

DVD Film ou Série

Description physique

1 DVD (97 mn) ; coul. (PAL), son.(Dolby Digital 5.1) ; DVD

Date de publication

2012

Contributeurs

Lindon, Vincent. Acteur
Soko. Acteur
Mastroianni, Chiara. Acteur
Rabourdin, Olivier. Acteur
Duran, Roxane. Acteur
Lametrie, Lise. Acteur
Cattani, Sophie. Acteur
Colin, Grégoire. Acteur
Ruzé, Ange. Acteur

Cotes

- F AUG

Sections

Arts, musique & cinéma

EAN

5050582934274

EAN Papier

5050582934274 ; (Universal Studio Canal Video Gie)

Sujets

- Cinéma français

Classification

Film Adultes Fiction

Centre d'intérêt

psychanalyse

Plus d'informations...

Site	Emplacement	Cote
Médiathèque l'Echo	Arts, musique & cinéma	F AUG

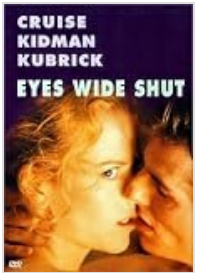

Eyes wide shut

Vidéo

Kubrick, Stanley. Dialoguiste. Metteur en scène ou réalisateur | Cruise, Tom. Acteur

[A partir de 16 ans]William Harford, médecin, mène une paisible existence familiale. Jusqu'au jour où sa femme, Alice, lui avoue avoir eut le désir de le tromper quelques mois auparavant...

Type de document

DVD Film ou Série

Contributeurs

Kidman, Nicole. Acteur

Cotes

- F EYE

Sections

Arts, musique & cinéma

EAN

7321950179916

Sujets

- cinéma américain (Etats-Unis)

Classification

Film Adultes Fiction

Genre

Drame

Plus d'informations...

Site	Emplacement	Cote
Médiathèque l'Echo	Arts, musique & cinéma	F EYE

Trance

Vidéo

Boyle, Danny. Réalisateur | Ahearne, Joe. Dialoguiste | Hodge, John. Dialoguiste | Smith, Rick. Compositeur

Edité par Video News - Centre Video Distribution - 2013

Commissaire-priseur expert dans les oeuvres d'art, Simon se fait le complice du gang de Franck pour voler un tableau d'une valeur de plusieurs millions de dollars. Dans le feu de l'action, Simon reçoit un violent coup sur la tête. A son réveil, il n'a plus aucun souvenir de l'endroit où il a caché le tableau. Ni les menaces ni la torture ne lui feront retrouver la mémoire. Franck engage alors une spécialiste de l'hypnose pour tenter de découvrir la réponse dans les méandres de l'esprit de Simon...

Bonus : making-of, filmographie, conférence de presse, scènes coupées.

Note

- http://www.cvs-mediatheques.com/ws/wsgetimg.php?N=a1LW2458&C=5193&D=93104&A=37198&W=
- Prêt

Type de document

DVD Film ou Série
Langue

français
Description physique

1 DVD (97 mn) ; coul. (PAL), son.(Dolby Digital 5.1) ; DVD
Date de publication

2013
Contributeurs

McAvoy, James. Acteur
Cassel, Vincent. Acteur
Dawson, Rosario. Acteur
Sapani, Danny. Acteur
Sheikh, Wahab. Acteur
Cotes

- F TRA

Sections

Arts, musique & cinéma
EAN

3388330045050
EAN Papier

3388330045050 ; (Video News - Centre Video Distribution)
Popularité

Document emprunté 1 fois ces 6 derniers mois
Sujets

- Cinéma anglais

Classification

Film Adultes Fiction
Genre

Thriller

Plus d'informations...

Site	Emplacement	Cote
Médiathèque l'Echo	Arts, musique & cinéma	F TRA

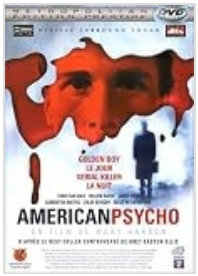

American psycho

Vidéo

Harron, Mary. Réalisateur | Harron, Mary. Dialoguiste | Cale, John. Compositeur

Edité par Cine Solutions - 2000

Patrick est jeune et riche, il est un de ces golden boys qui triomphent à la bourse et accumule, avec une obsession maladive, les adresses sélectes, les relations enviables... Mais sous ses apparences dorées, Patrick cache quelque chose d'innommable...

Bonus : interviews, scènes inédites, lien internet, biographie, filmographie, section dvd-rom, jeux, bonus cachés, bandes-annonces.

Note

- http://www.cvs-mediatheques.com/ws/wsgetimg.php?N=a1LW2458&C=5193&D=25085&A=49456&W=
- Prêt + Consultation sur place coll.

Type de document

DVD Film ou Série

Langue

français

Description physique

1 DVD (98 mn) ; coul. (PAL), son.(Dolby Digital 5.1, DTS) ; DVD

Date de publication

2000

Contributeurs

Bale, Christian. Acteur
Dafoe, Willem. Acteur
Leto, Jared. Acteur

Cotes

- F AME

Sections

Arts, musique & cinéma

EAN

3512391404093

EAN Papier

3512391404093 ; (Metropolitan Film & Video)

Sujets

- cinéma américain (Etats-Unis)

Classification

Film Adultes Fiction

Genre

Science-fiction

Plus d'informations...

Site	Emplacement	Cote
Médiathèque l'Echo	Arts, musique & cinéma	F AME

Stoker

Vidéo

Chan-Wook, Park. Réalisateur | Mansell, Clint. Compositeur

Edité par Video News - Centre Video Distribution - 2013

A la mort de son père dans un étrange accident de voiture, India, une adolescente, assiste au retour de son oncle, un homme mystérieux dont elle ignorait l'existence, et qui s'installe avec elle et sa mère. India commence à soupçonner que les motivations de cet homme charmeur ne sont pas sans arrière-pensées et ne tarde pas à ressentir pour lui des sentiments mêlés de méfiance et d'attirance.

Bonus : scènes inédites, coulisses, bandes annonces.

Note

- http://www.cvs-mediatheques.com/ws/wsgetimg.php?N=a1LW2458&C=5193&D=93100&A=19260&W=
- Prêt

Type de document

DVD Film ou Série

Langue

français

Description physique

1 DVD (94 mn) ; coul. (PAL), son.(Dolby Digital 5.1) ; DVD

Date de publication

2013

Contributeurs

Kidman, Nicole. Acteur
Wasikowska, Mia. Acteur
Goode, Matthew. Acteur
Mulroney, Dermot. Acteur
Weaver, Jacki. Acteur

Cotes

- F STO

Sections

Arts, musique & cinéma

EAN

3344428055486

EAN Papier

3344428055486 ; (Video News - Centre Video Distribution)

Sujets

- cinéma américain (Etats-Unis)

Classification

Film Adultes Fiction

Genre

Thriller

Plus d'informations...

Site	Emplacement	Cote
Médiathèque l'Echo	Arts, musique & cinéma	F STO

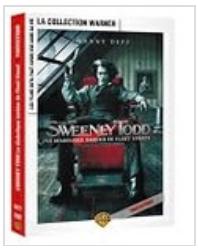

Sweeney Todd, Le diabolique barbier de Fleet Street

Vidéo

Burton, Tim. Réalisateur | Logan, John. Dialoguiste | Sondheim, Stephen. Compositeur

Edité par Cine Solutions - 2007

De retour à Londres après quinze années passées dans un bagne en Australie, Benjamin Barker reprend les commandes de son salon de barbier sous le pseudonyme de Sweeney Todd. Sa logeuse Madame Lovett, qui tient une pâtisserie en dessous de son commerce, lui annonce le suicide de son épouse Lucy, survenu peu après que celle-ci eut été violée par le juge qui avait injustement envoyé Barker sous les verrous. Lorsquun compétiteur menace de divulguer au monde la véritable identité du nouveau barbier de Fleet Street, ce dernier le tue, inspirant du coup à Madame Lovett une nouvelle recette de pâtés de viande. Se voyant volontiers unie à Todd, la commerçante entreprend de l'aider dans son projet de vengeance.

Note

- http://www.cvs-mediatheques.com/ws/wsgetimg.php?N=a1LW2458&C=5193&D=9848&A=91658&W=
- Prêt

Type de document

DVD Film ou Série

Langue

français

Description physique

1 DVD (112 mn) ; coul. (PAL), son.(Dolby Digital 5.1) ; DVD

Date de publication

2007

Contributeurs

Depp, Johnny. Acteur
Bonham-Carter, Helena. Acteur
Rickman, Alan. Acteur
Spall, Timothy. Acteur
Cohen, Sacha Baron. Acteur

Cotes

- F SWE

Sections

Arts, musique & cinéma

EAN

5051889094197

EAN Papier

5051889094197 ; (Warner)

Sujets

- cinéma américain (Etats-Unis)

Classification

Film Adultes Fiction

Genre

Fantastique

Plus d'informations...

Site	Emplacement	Cote
Médiathèque l'Echo	Arts, musique & cinéma	F SWE



Black swan

Vidéo

Aronofsky, Darren. Réalisateur | Heyman, Mark. Dialoguiste | McLaughlin, John. Dialoguiste | Mansell, Clint. Compositeur

Edité par Fox Pathe Europa - 2010

Rivalités dans la troupe du New York City Ballet. Nina est prête à tout pour obtenir le rôle principal du Lac des cygnes que dirige l'ambigu Thomas. Mais elle se trouve bientôt confrontée à la belle et sensuelle nouvelle recrue, Lily...

Bonus : coulisses, portrait, costumes et décors.

Note

- http://www.cvs-mediatheques.com/ws/wsgetimg.php?N=a1LW2458&C=5193&D=73748&A=17591&W=
- Prêt

Type de document

DVD Film ou Série

Langue

français

Description physique

1 DVD (103 mn) ; coul. (PAL), son.(Dolby Digital 5.1) ; DVD

Date de publication

2010

Contributeurs

Portman, Natalie. Acteur
Kunis, Mila. Acteur
Cassel, Vincent. Acteur
Ryder, Winona. Acteur
Hershey, Barbara. Acteur
Stan, Sebastian. Acteur

Cotes

- F BLA

Sections

Arts, musique & cinéma

EAN

3344428045487

EAN Papier

3344428045487 ; (Fox Pathe Europa)

Sujets

- cinéma américain (Etats-Unis)

Classification

Film Adultes Fiction

Genre

Science-fiction

Plus d'informations...

Site	Emplacement	Cote
Médiathèque l'Echo	Arts, musique & cinéma	F BLA



A dangerous method

Vidéo

Cronenberg, David. Réalisateur | Hampton, Christopher. Dialoguiste | Shore, Howard. Compositeur

Edité par Cine Solutions - 2011

Sabina Spielrein, une jeune femme souffrant d'hystérie, est soignée par le psychanalyste Carl Jung. Elle devient bientôt sa maîtresse en même temps que sa patiente. Leur relation est révélée lorsque Sabina rentre en contact avec Sigmund Freud...

Bonus : bande-annonce originale, making-of, galerie photos.

Note

- http://www.cvs-mediatheques.com/ws/wsgetimg.php?N=a1LW2458&C=5193&D=81549&A=47024&W=
- Prêt

Type de document

DVD Film ou Série

Langue

français

Description physique

1 DVD (96 mn) ; coul. (PAL), son.(Dolby Digital 5.1, Dolby Digital 2.0) ; DVD

Date de publication

2011

Contributeurs

Knightley, Keira. Acteur
Fassbender, Michael. Acteur
Mortensen, Viggo. Acteur
Cassel, Vincent. Acteur
Hennicke, André. Acteur
Gadon, Sarah. Acteur
Matuchin, Wladimir. Acteur
Palm, Katharina. Acteur

Cotes

- F ADA

Sections

Arts, musique & cinéma

EAN

5051889259015

EAN Papier

5051889259015 ; (Warner)

Popularité

Document emprunté 1 fois ces 6 derniers mois

Sujets

- Cinéma anglais

Classification

Film Adultes Fiction

Genre

Drame

Centre d'intérêt

psychiatrie

Plus d'informations...

Site	Emplacement	Cote
Médiathèque l'Echo	Arts, musique & cinéma	F ADA



Jimmy P., psychothérapie d'un indien des plaines

Vidéo

Desplechin, Arnaud. Réalisateur | Desplechin, Arnaud. Dialoguiste | Jones, Kent. Dialoguiste | Peyr, Julie. Dialoguiste | Shore, Howard. Compositeur

Edité par France Television Distribution - 2013

Au lendemain de la Seconde Guerre Mondiale, Jimmy Picard, un Indien Blackfoot ayant combattu en France, est admis à l'hôpital militaire de Topeka, au Kansas, un établissement spécialisé dans les maladies du cerveau. Jimmy Picard souffre de nombreux troubles : vertiges, cécité temporaire, perte d'audition... En l'absence de causes physiologiques, le diagnostic qui s'impose est la schizophrénie. La direction de l'hôpital décide toutefois de prendre l'avis d'un ethnologue et psychanalyste français, spécialiste des cultures amérindiennes, Georges Devereux. Ce film est le récit de la rencontre et de l'amitié entre ces deux hommes qui n'auraient jamais dû se rencontrer, et qui n'ont apparemment rien en commun. L'exploration des souvenirs et des rêves de Jimmy est une expérience qu'ils mènent ensemble, avec une complicité grandissante, à la manière d'un couple d'enquêteurs.

Bonus : bande annonce originale, scènes coupées.

Note

- http://www.cvs-mediatheques.com/ws/wsgetimg.php?N=a1LW2458&C=5193&D=94941&A=102868&W=
- Prêt + Consultation sur place coll.

Type de document

DVD Film ou Série

Langue

français

Description physique

1 DVD (116 mn) ; coul. (PAL), son.(Dolby Digital 5.1) ; DVD

Date de publication

2013

Contributeurs

Toro, Benicio Del. Acteur
Amalric, Mathieu. Acteur
Mckee, Gina. Acteur
Pine, Larry. Acteur
Cross, Joseph. Acteur

Cotes

- F JIM

Sections

Arts, musique & cinéma

EAN

3333297203999

EAN Papier

3333297203999 ; (France Television Distribution)

Sujets

- Cinéma français

Classification

Film Adultes Fiction

Centre d'intérêt

psychiatrie

Plus d'informations...

Site	Emplacement	Cote
Médiathèque l'Echo	Arts, musique & cinéma	F JIM