

Barbecue

Vidéo

Lavaine, Eric. Réalisateur | Lavaine, Eric. Dialoguiste |
Cabello Reyes, Hector. Dialoguiste | Louis, Gregory. Compositeur |
Tranchart, Romain. Compositeur

Edité par Studio Canal - 2014

Pour ses 50 ans, Antoine a reçu un cadeau original : un infarctus. A partir de maintenant, il va devoir "faire attention". Or, Antoine a passé sa vie entière à faire attention : attention à sa santé, à ce qu'il mangeait, attention à sa famille, à accepter les travers de ses amis, et à avaler de trop nombreuses couleuvres... Désormais, il va adopter un nouveau régime. Mais en voulant changer sa vie, on change forcément celle des autres... (97 minutes).

Bonus : coulisses, teaser.

Note

- http://www.cvs-mediatheques.com/ws/wsgetimg.php?N=a1LW2458&C=5193&D=99179&A=49471&W=
- Prêt + Consultation sur place coll.

Type de document

DVD Film ou Série

Description physique

1 DVD (114 mn) ; coul. (PAL), son.(Dolby Digital 5.1, Dolby Digital 2.0, Stéréo 2.0) ; DVD

Date de publication

2014

Contributeurs

Wilson, Lambert. Acteur
Dubosc, Franck. Acteur
Foresti, Florence. Acteur
Tonquedec, Guillaume de. Acteur
Commandeur, Jérôme. Acteur
Abelanski, Lionel. Acteur

Cotes

- F BAR

Sections

Arts, musique & cinéma

EAN

5053083002046

EAN Papier

5053083002046 ; (Studio Canal)

Popularité

Document emprunté 1 fois ces 6 derniers mois

Sujets

- Cinéma français

Classification

Film Adultes Fiction

Genre

Comédie

Plus d'informations...

Site	Emplacement	Cote
Médiathèque l'Echo	Arts, musique & cinéma	F BAR



Un éléphant ça trompe énormément

Vidéo

Robert, Yves. Réalisateur | Dabadie, Jean-Loup. Dialoguiste | Cosma, Vladimir. Compositeur

Edité par Universal Studio Canal Video Gie - 1976

Etienne, Simon, Daniel et Bouly ont quarante ans et sont inséparables pour le meilleur et pour le pire. Le meilleur et le pire, ce sont les femmes : la leur, et celles des autres, et d'autres encore qui passent, qui s'installent, qui restent ou qui les quittent et dont ils parlent en pleurant et en riant...

Bonus : bande-annonce originale, filmographie.

Note

- http://www.cvs-mediatheques.com/ws/wsgetimg.php?N=a1LW2458&C=5193&D=5601&A=72012&W=
- Prêt + Consultation sur place coll.

Type de document

DVD Film ou Série

Description physique

3 DVD (98 mn) ; coul. (PAL), son.(Stéréo) ; DVD ; Livret d'accompagnement

Date de publication

1976

Contributeurs

Rochefort, Jean. Acteur
Brasseur, Claude. Acteur
Bedos, Guy. Acteur
Lanoux, Victor. Acteur

Cotes

- F ELE

Sections

Arts, musique & cinéma

EAN

3259130217001

EAN Papier

3259130217001 ; (Universal Studio Canal Video Gie)

Sujets

- Cinéma français

Classification

Film Adultes Fiction

Genre

Comédie

Plus d'informations...

Site	Emplacement	Cote
Médiathèque l'Echo	Arts, musique & cinéma	F ELE

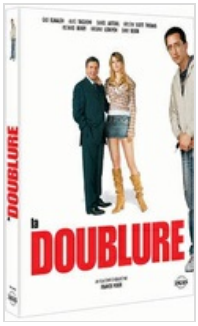

La doublure

Vidéo

Veber, Francis. Réalisateur. Scénariste

Edité par Gaumont. Neuilly-sur-Seine - 2006

Un homme d'affaires fait passer un humble voiturier pour l'amant de sa maîtresse afin d'éviter le divorce... Comédie assez conventionnelle mais riche en mots d'esprit savoureux...

Comm. audio de Francis Veber, making of : "L'envers de la doublure" (45'), Gad Elmaleh - Dany Boon (6'), les essais d'Alice Taglioni (4'), mise en place du défilé de Karl Lagerfeld (4'), visite des décors par le chef décorateur (4'), les doublures de la Doublure (4'), bande-annonce et 3 teasers..

Note

- Droit de prêt et consultation

Type de document

DVD Film ou Série

Langue

français

Description physique

1 DVD 2 couches sur une simple face (01 h 25 mn) ; 2,35:1, 16/9 compatible 4/3, coul., (PAL), Son. (Dolby Digital 5.1; français)

Date de publication

2006

Contributeurs

Desplat, Alexandre. Compositeur
Elmaleh, Gad. Acteur
Auteuil, Daniel. Acteur
Taglioni, Alice. Acteur
Scott-Thomas, Kristin. Acteur
Berry, Richard. Acteur
Ledoyen, Virginie. Acteur
Boon, Dany. Acteur

Cotes

- F DOU

Sections

Arts, musique & cinéma

EAN

3607483156025

Sujets

- Cinéma français

Classification

Film Adultes Fiction

Genre

Comédie/Comédie de moeurs

Plus d'informations...

Site	Emplacement	Cote
Médiathèque l'Echo	Arts, musique & cinéma	F DOU



Eyjafjallajökull, Le volcan

Vidéo

Coffre, Alexandre. Réalisateur | Coffre, Alexandre. Dialoguiste | Zeitoun, Laurent. Dialoguiste | Gromb, Yoann. Dialoguiste | Roussel, Thomas. Compositeur

Edité par Tf1 Video - 2012

Pour les voyageurs du monde entier, l'éruption du volcan islandais Eyjafjallajökull est un coup dur. Pour Alain et Valérie, c'est une catastrophe. Car pour arriver à temps dans le petit village de Grèce où se marie leur fille, ce couple de divorcés, qui se voue l'un l'autre une détestation sans borne, va être amené par la force des choses à prendre la route ensemble.

Bonus : making-of, bêtisier.

Note

- http://www.cvs-mediatheques.com/ws/wsgetimg.php?N=a1LW2458&C=5193&D=93211&A=65951&W=
- Prêt

Type de document

DVD Film ou Série

Description physique

1 DVD (92 mn) ; coul. (PAL), son.(Dolby Digital 5.1, Dolby Digital 2.0) ; DVD

Date de publication

2012

Contributeurs

Boon, Dany. Acteur
Bonneton, Valérie. Acteur
Menochet, Denis. Acteur
Delpy, Albert. Acteur
Dollé, Constance. Acteur

Cotes

- F EYJ

Sections

Arts, musique & cinéma

EAN

3384442261180

EAN Papier

3384442261180 ; (Tf1 Video)

Sujets

- Cinéma français

Classification

Film Adultes Fiction

Genre

Comédie

Plus d'informations...

Site	Emplacement	Cote
Médiathèque l'Echo	Arts, musique & cinéma	F EYJ



La vraie vie des profs

Vidéo

Klotz, Emmanuel. Réalisateur | Pereira Lazaro, Albert. Réalisateur | Jardin, Alexandre. Dialoguiste | Klotz, Emmanuel. Dialoguiste | Antony, Elio. Compositeur

Edité par Universal Studio Canal Video Gie - 2013

Albert et JM, deux "lascars" de 5ème, sont contraints par le directeur de rejoindre le journal de lécole avec de bons élèves - les "boloss". C'est l'humiliation suprême ! Passé le choc des cultures, tous s'accordent sur une 'pure idée' qui va faire l'effet d'une bombe : transformer le journal en un site internet consacré à la vie privée de leurs profs, un "Closer" du collège ! Avide de succès, leur chef de bande Albert est prêt à tout pour percer les secrets des adultes. Et même à fouiller leurs poubelles ! Avec JM, la jolie Sissi, Juju la fille de prof coincée et le petit Mousse, un génie de l'informatique, ils vont se lancer dans des enquêtes insolites et ébouriffantes, et plonger dans l'intimité de leurs profs ! L'invraisemblable sera sur leur chemin : bikers poilus, poursuites à vélo, caïds belliqueux, night-club douteux, booty shake et...cactus douloureux. Ils oseront tout ! Cette bande n'a qu'une devise : La vie est trop courte pour être petite !

Bonus : interviews, making-of, bonus cachés.

Note

- http://www.cvs-mediatheques.com/ws/wsgetimg.php?N=a1LW2458&C=5193&D=90357&A=26549&W=
- Prêt

Type de document

DVD Film ou Série

Description physique

1 DVD (100 mn) ; coul. (PAL), son.(Dolby Digital 5.1, Stéréo 2.0) ; DVD

Date de publication

2013

Contributeurs

Bouzid, Sami. Acteur
Seghir, Emir. Acteur
Poupon, Victoire. Acteur
Arnoux, Maëva. Acteur
Vallejos Celotto, Enzo. Acteur
Abbassa, Oussama. Acteur

Cotes

- F VRA

Sections

Arts, musique & cinéma

EAN

5050582944419

EAN Papier

5050582944419 ; (Universal Studio Canal Video Gie)

Popularité

Document emprunté 1 fois ces 6 derniers mois

Sujets

- Cinéma français

Classification

Film Adultes Fiction

Genre

Comédie

Plus d'informations...

Site	Emplacement	Cote
Médiathèque l'Echo	Arts, musique & cinéma	F VRA



Les beaux gosses

Vidéo

Sattouf, Riad. Réalisateur | Sattouf, Riad. Dialoguiste | Syrigas, Marc. Dialoguiste | Sattouf, Riad. Compositeur | Flairs. Compositeur

Edité par Fox Pathe Europa - 2009

Hervé, 14 ans, est un ado moyen. Débordé par ses pulsions, ingrat physiquement et moyennement malin, il vit seul avec sa mère. Au collège, il s'en sort à peu près, entouré par ses bons copains. Sortir avec une fille, voilà qui mobilise toute sa pensée. Hélas, dans ce domaine, il accumule râteau sur râteau, sans toutefois se démonter. Un jour, sans très bien comprendre comment, il se retrouve dans la situation de plaire à Aurore, l'une des plus jolies filles de sa classe. Malgré des avances de plus en plus évidentes, Hervé, un peu nigaud, ne se rend compte de rien...

Bonus : chapitrage, commentaire audio, essais des comédiens, scènes coupées, bandes annonces.

Note

- http://www.cvs-mediatheques.com/ws/wsgetimg.php?N=a1LW2458&C=5193&D=66091&A=27108&W=
- Prêt

Type de document

DVD Film ou Série

Description physique

1 DVD (84 mn) ; coul. (PAL), son.(Dolby Digital 5.1, Dolby Digital 2.0) ; DVD

Date de publication

2009

Contributeurs

Lacoste, Vincent. Acteur
Sonigo, Anthony. Acteur
Tremolières, Alice. Acteur
Jacob, Irène. Acteur
Devos, Emmanuelle. Acteur

Cotes

- F BEA

Sections

Arts, musique & cinéma

EAN

3388330036065

EAN Papier

3388330036065 ; (Fox Pathe Europa)

Popularité

Document emprunté 1 fois ces 6 derniers mois

Sujets

- Cinéma français

Classification

Film Adultes Fiction

Genre

Comédie

Plus d'informations...

Site	Emplacement	Cote
Médiathèque l'Echo	Arts, musique & cinéma	F BEA



Hollywoo

Vidéo

Berthe, Frédéric. Réalisateur | Serieis, Pascal. Réalisateur | Foresti, Florence. Dialoguiste | Serieis, Pascal. Dialoguiste | Rombi, Philippe. Compositeur

Edité par Studio Canal - 2010

Jeanne est la doubleuse française d'une actrice américaine qui joue dans une série télé à succès. Mais le jour où l'actrice américaine pète les plombs et annonce la fin de sa carrière, la vie de Jeanne bascule à son tour. Plus de travail, plus de revenu, plus rien. A moins que... A moins qu'elle prenne son destin en mains et qu'elle tente a priori l'impossible : partir à Los Angeles, rencontrer la star américaine et la convaincre de reprendre la direction des plateaux de tournage. Sur place, après quelques galères, elle croise la route d'un certain Farres qui va lui ouvrir les portes du monde merveilleux mais un peu compliqué de Hollywood.

Bonus : making-of, bêtisier, clip vidéo, coulisses, scènes coupées.

Note

- http://www.cvs-mediatheques.com/ws/wsgetimg.php?N=a1LW2458&C=5193&D=81531&A=100612&W=
- Prêt + Consultation sur place coll.

Type de document

DVD Film ou Série

Description physique

1 DVD (103 mn) ; coul. (PAL), son.(Dolby Digital 5.1, Dolby Digital 2.0) ; DVD

Date de publication

2010

Contributeurs

Foresti, Florence. Acteur
Debbouze, Jamel. Acteur
Deloach, Nikki. Acteur
Robin, Muriel. Acteur
Mounicot, Sophie. Acteur

Cotes

- F HOL

Sections

Arts, musique & cinéma

EAN

5050582871746

EAN Papier

5050582871746 ; (Studio Canal)

Sujets

- Cinéma français

Classification

Film Adultes Fiction

Genre

Comédie

Plus d'informations...

Site	Emplacement	Cote
Médiathèque l'Echo	Arts, musique & cinéma	F HOL



Qu'est-ce qu'on a fait au bon Dieu ?

Vidéo

Chauveron, Philippe de. Réalisateur | Chauveron, Philippe de. Dialoguiste | Laurent, Guy. Dialoguiste | Chouarain, Marc. Compositeur

Edité par Tf1 Video - 2014

Claude et Marie Verneuil, issus de la grande bourgeoisie provinciale, sont des parents traditionnels. Mais charité chrétienne avant tout, ils se sont toujours obligés à faire preuve d'ouverture d'esprit. Quand leurs filles chéries ont pris l'une après l'autre pour époux des hommes d'origines et de confessions diverses, les pilules furent bien difficiles à avaler. Mais pour rien au monde ils ne s'avoueraient racistes... d'ailleurs ils ne le sont pas, c'est contre leurs valeurs ! Leurs espoirs de voir enfin l'une d'elles se marier à l'église se cristallisent donc sur la cadette, qui, alléluia, vient de rencontrer un bon catholique. Catholique, certes, mais d'origine ivoirienne...

Bonus : making-of, bêtisier, scènes coupées, tournée.

Note

- http://www.cvs-mediatheques.com/ws/wsgetimg.php?N=a1LW2458&C=5193&D=96133&A=75988&W=
- Prêt + Consultation sur place coll.

Type de document

DVD Film ou Série

Description physique

1 DVD (93 mn) ; coul. (PAL), son.(Dolby Digital 5.1, Dolby Digital 2.0) ; DVD

Date de publication

2014

Contributeurs

Clavier, Christian. Acteur
Lauby, Chantal. Acteur
Abittan, Ary. Acteur
Sadoun, Medi. Acteur
Chau, Frédéric. Acteur
Diawara, Noom. Acteur
Bel, Frédérique. Acteur
Piaton, Julia. Acteur
Caen, Emilie. Acteur
Fontan, Elodie. Acteur
Kamate, Salimata. Acteur
Nzonzi, Pascal. Acteur
Rojo, Tatiana. Acteur
Semoun, Elie. Acteur

Cotes

- F QUE

Sections

Arts, musique & cinéma

EAN

3384442261104

EAN Papier

3384442261104 ; (Ugc)

Popularité

Document emprunté 1 fois ces 6 derniers mois

Sujets

- Cinéma français

Classification

Film Adultes Fiction

Genre

Comédie

Plus d'informations...

Site	Emplacement	Cote
Médiathèque l'Echo	Arts, musique & cinéma	F QUE

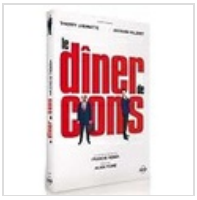

Le dîner de cons

Vidéo

Veber, Francis. Réalisateur | Veber, Francis. Dialoguiste |
Cosma, Vladimir. Compositeur

Edité par Cine Solutions - 1998

Le mercredi, pour Pierre Brochant et ses amis, c'est le jour du Dîner de cons. Le principe est simple : chacun invite un con, et celui qui a dégoté le con le plus spectaculaire est déclaré vainqueur !

Bonus : chapitrage.

Note

- http://www.cvs-mediatheques.com/ws/wsgetimg.php?N=a1LW2458&C=5193&D=21394&A=80365&W=
- Prêt + Consultation sur place coll.

Type de document

DVD Film ou Série

Langue

anglais

Description physique

1 DVD (77 mn) ; coul. (PAL), son.(Dolby Digital 5.1, Dolby Surround) ; DVD

Date de publication

1998

Contributeurs

Lhermitte, Thierry. Acteur
Villeret, Jacques. Acteur
Huster, Francis. Acteur
Vandernoot, Alexandra. Acteur
Prévost, Daniel. Acteur
Frot, Catherine. Acteur

Cotes

- F DIN

Sections

Arts, musique & cinéma

EAN

3607483155998

EAN Papier

3607483155998 ; (Gaumont)

Popularité

Document emprunté 2 fois ces 6 derniers mois

Classification

Film Adultes Fiction

Genre

Comédie

Plus d'informations...

Site	Emplacement	Cote
Médiathèque l'Echo	Arts, musique & cinéma	F DIN



La tour Montparnasse infernale

Vidéo

Fechner, Christian. Réalisateur | Vannier, Jean-Claude. Compositeur | Eric et Ramzy. Dialoguiste

Edité par Universal Studio Canal Video Gie - 2000

Un soir d'été, suspendus à l'extérieur du 52è étage de la Tour Montparnasse, Eric et Ramzy, 2 laveurs de carreaux, sont témoins d'une prise d'otages. Marie-Joëlle, la dulcinée d'Eric fait partie des victimes. Pour la sauver, ils vont devoir affronter un commando surentraîné. Des maladresses en catastrophes déclenchées par inadvertance, les choses ne vont pas tourner rond, tant pour les apprentis héros, que pour les vrais méchants

Note

- http://www.cvs-mediatheques.com/ws/wsgetimg.php?N=a1LW2458&C=5193&D=26309&A=88301&W=
- Prêt + Consultation sur place coll.

Type de document

DVD Film ou Série

Description physique

1 DVD (90 mn) ; coul. (PAL), son.(Stéréo) ; DVD

Date de publication

2000

Contributeurs

Judor, Eric. Acteur
Bedia, Ramzy. Acteur
Riaboukine, Serge. Acteur
Givry, Edgar. Acteur

Cotes

- F TOU

Sections

Arts, musique & cinéma

EAN

5050582832907

EAN Papier

5050582832907 ; (Universal Studio Canal Video Gie)

Popularité

Document emprunté 1 fois ces 6 derniers mois

Classification

Film Adultes Fiction

Genre

Comédie

Plus d'informations...

Site	Emplacement	Cote
Médiathèque l'Echo	Arts, musique & cinéma	F TOU



Astérix & Obélix, mission Cléopâtre

Vidéo

Chabat, Alain. Réalisateur | Chabat, Alain. Dialoguiste | Chany, Philippe. Compositeur

Edité par Fox Pathe Europa - 2002

Jules César défie Cléopâtre de construire un palais en trois mois. Conscient du défi, l'architecte Numérobis court chercher ses amis Panoramix, Asterix et Obélix . De son côté, Amonbofis, jaloux de ne pas avoir été choisi, veut absolument faire échouer son concurrent !

Bonus : bande-annonce originale, bonus cachés, commentaire audio, teaser.

Note

- http://www.cvs-mediatheques.com/ws/wsgetimg.php?N=a1LW2458&C=5193&D=28174&A=90159&W=
- Prêt

Type de document

DVD Film ou Série

Description physique

1 DVD (104 mn) ; coul. (PAL), son.(Dolby Digital 5.1, DTS) ; DVD

Date de publication

2002

Contributeurs

Clavier, Christian. Acteur
Depardieu, Gérard. Acteur
Bellucci, Monica. Acteur
Debbouze, Jamel. Acteur
Chabat, Alain. Acteur
Darmon, Gérard. Acteur
Rich, Claude. Acteur

Cotes

- FJ AST

Sections

Arts, musique & cinéma

EAN

3388334507509

EAN Papier

3388334507509 ; (Fox Pathe Europa)

Popularité

Document emprunté 3 fois ces 6 derniers mois

Classification

DVD Films jeunesse

Genre

Comédie

Plus d'informations...

Site	Emplacement	Cote
Médiathèque l'Echo	Arts, musique & cinéma	FJ AST
Médiathèque l'Echo	Arts, musique & cinéma	FJ AST



La cage aux folles

Vidéo

Molinaro, Edouard. Réalisateur | Veber, Francis. Dialoguiste | Morricone, Ennio. Compositeur

Edité par Fox Pathe Europa - 1979

La cage aux folles est une boîte de nuit qui présente un spectacle de travestis, dont la vedette est Zaza. Il forme avec Renato un vieux couple homosexuel. Cedernier a eu auparavant un fils, Laurent, qui lui annonce son futur mariage avec la fille d'un député. La rencontre avec cet homme politique très conservateur s'avère inévitable...

Note

- http://www.cvs-mediatheques.com/ws/wsgetimg.php?N=a1LW2458&C=5193&D=102&A=34015&W=
- Prêt

Type de document

DVD Film ou Série

Langue

anglais ; allemand ; castillan, espagnol ; italien

Description physique

1 DVD (88 mn) ; coul. (PAL), son.(Stéréo) ; DVD

Date de publication

1979

Contributeurs

Serrault, Michel. Acteur
Tognazzi, Ugo. Acteur
Galabru, Michel. Acteur
Maurier, Claire. Acteur

Cotes

- F CAG

Sections

Arts, musique & cinéma

EAN

3344429010361

EAN Papier

3344429010361 ; (Mgm)

Sujets

- Cinéma français

Classification

Film Adultes Fiction

Genre

Comédie

Plus d'informations...

Site	Emplacement	Cote
Médiathèque l'Echo	Arts, musique & cinéma	F CAG



Les fugitifs

Vidéo

Veber, Francis. Réalisateur

Edité par Fox Pathe Europa - 1986

Un chômeur au bout du rouleau fait un hold-up absurde et prend par hasard en otage l'ennemi public n1 qui vient juste d'être libéré de prison. C'est le début d'une cavale rocambolesque, pour l'amour d'une petite fille...

Note

- http://www.cvs-mediatheques.com/ws/wsgetimg.php?N=a1LW2458&C=5193&D=4294&A=78230&W=
- Prêt

Type de document

DVD Film ou Série

Langue

anglais ; castillan, espagnol

Description physique

1 DVD (86 mn) ; coul. (PAL), son.(Dolby Digital 5.1) ; DVD

Date de publication

1986

Contributeurs

Depardieu, Gérard. Acteur
Richard, Pierre. Acteur
Carmet, Jean. Acteur

Cotes

- F FUG

Sections

Arts, musique & cinéma

EAN

3760062465625

EAN Papier

3760062465625 ; (Fox Pathe Europa)

Sujets

- Cinéma français

Classification

Film Adultes Fiction

Genre

Comédie

Plus d'informations...

Site	Emplacement	Cote
Médiathèque l'Echo	Arts, musique & cinéma	F FUG



Le Retour du grand blond

Vidéo

Robert, Yves. Réalisateur | Veber, Francis. Dialoguiste | Cosma, Vladimir. Compositeur

Edité par Cine Solutions - 1972

"Le retour du grand blond" : Le capitaine Cambrai veut faire condamner le colonel Toulouse, coupable d'avoir liquidé Milan. Pour cela il doit démontrer que le grand blond n'a jamais été un espion...

Bonus : bande-annonce originale, interviews.

Note

- http://www.cvs-mediatheques.com/ws/wsgetimg.php?N=a1LW2458&C=5193&D=36347&A=17553&W=
- Prêt + Consultation sur place coll.

Type de document

DVD Film ou Série

Description physique

1 DVD (76mn) ; coul. (PAL), son.(Mono, Dolby Digital 2.0) ; DVD ; Livret d'accompagnement

Date de publication

1972

Contributeurs

Richard, Pierre. Acteur
Blier, Bernard. Acteur
Rochefort, Jean. Acteur

Cotes

- F GRA

Sections

Arts, musique & cinéma

EAN

3607483156230

EAN Papier

3607483156230 ; (Gaumont)

Popularité

Document emprunté 1 fois ces 6 derniers mois

Sujets

- Cinéma français

Classification

Film Adultes Fiction

Genre

Comédie

Plus d'informations...

Site	Emplacement	Cote
Médiathèque l'Echo	Arts, musique & cinéma	F GRA



Nos jours heureux

Vidéo

Toledano, Eric. Réalisateur | Nakache, Olivier. Réalisateur | Talgorn, Frédéric. Compositeur

Edité par Snd - 2006

Vincent Rousseau dirige pour la première fois une colonie de vacances et se retrouve plongé pendant trois semaines dans l'univers des colos avec petites histoires et gros soucis à la clef ! Vincent se retrouve alors confronté à la vie mouvementée du camp, de ses animateurs plus ou moins professionnels et des ados pas toujours évidents à gérer...

Bonus : making-of, bêtisier, jeux, courts-métrages, commentaire audio, scènes coupées, bandes-annonces.

Note

- http://www.cvs-mediatheques.com/ws/wsgetimg.php?N=a1LW2458&C=5193&D=47036&A=24598&W=
- Prêt + Consultation sur place coll.

Type de document

DVD Film ou Série

Description physique

1 DVD (100 mn) ; coul. (PAL), son.(Dolby Digital 5.1, Dolby Digital 2.0) ; DVD

Date de publication

2006

Contributeurs

Rouve, Jean-Paul. Acteur
Berry, Marilou. Acteur
Omar. Acteur
Benguigui, Jean. Acteur

Cotes

- F NOS

Sections

Arts, musique & cinéma

EAN

3475001009005

EAN Papier

3475001009005 ; (M6 Video)

Popularité

Document emprunté 2 fois ces 6 derniers mois

Classification

Film Adultes Fiction

Genre

Comédie

Plus d'informations...

Site	Emplacement	Cote
Médiathèque l'Echo	Arts, musique & cinéma	F NOS

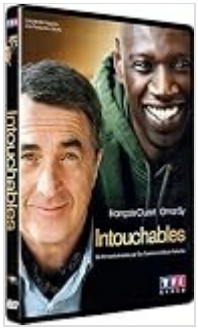

Intouchables

Vidéo

Toledano, Eric. Réalisateur | Nakache, Olivier. Réalisateur | Toledano, Eric. Dialoguiste | Nakache, Olivier. Dialoguiste | Einaudi, Ludovico. Compositeur

Edité par Tf1 Video - 2011

A la suite d'un accident de parapente, Philippe, riche aristocrate, engage comme aide à domicile Driss, un jeune de banlieue tout juste sorti de prison. Bref la personne la moins adaptée pour le job. Ensemble ils vont faire cohabiter Vivaldi et Earth Wind and Fire, le verbe et la vanne, les costumes et les bas de survêtement... Deux univers vont se télescoper, s'apprivoiser, pour donner naissance à une amitié aussi dingue, drôle et forte qu'inattendue, une relation unique qui fera des étincelles et qui les rendra...intouchables.

Bonus : commentaire audio, scènes coupées.

Note

- http://www.cvs-mediatheques.com/ws/wsgetimg.php?N=a1LW2458&C=5193&D=78699&A=67485&W=
- Prêt

Type de document

DVD Film ou Série

Description physique

1 DVD (112 mn) ; coul. (PAL), son.(Dolby Digital 5.1, Dolby Digital 2.0) ; DVD

Date de publication

2011

Contributeurs

Cluzet, François. Acteur
Sy, Omar. Acteur
Le Ny, Anne. Acteur
Fleurot, Audrey. Acteur
Mollet, Clotilde. Acteur
Bellugi, Alba Gaia. Acteur
Mendy, Cyril. Acteur
Kamate, Salimata. Acteur

Cotes

- F INT

Sections

Arts, musique & cinéma

EAN

3384442252317

EAN Papier

3384442252317 ; (Tf1 Video)

Popularité

Document emprunté 1 fois ces 6 derniers mois

Sujets

- Cinéma français

Classification

Film Adultes Fiction

Genre

Film biographique / Biopic

Plus d'informations...

Site	Emplacement	Cote
Médiathèque l'Echo	Arts, musique & cinéma	F INT



Rien à déclarer

Vidéo

Boon, Dany. Réalisateur | Boon, Dany. Dialoguiste | Rombi, Philippe. Compositeur

Edité par Fox Pathe Europa - 2011

Lors du passage à l'Europe, Ruben Vandervoorde et Mathias Ducatel, deux douaniers, belge et français, voient leur poste de frontière disparaitre. Francophobe zélé, Ruben se voit contraint d'inaugurer la première brigade mobile franco-belge aux côtés de Mathias, son ennemi de toujours...

Bonus : making-of, bêtisier, scènes coupées, reportage.

Note

- http://www.cvs-mediatheques.com/ws/wsgetimg.php?N=a1LW2458&C=5193&D=75176&A=96902&W=
- Prêt

Type de document

DVD Film ou Série

Description physique

1 DVD (103 mn) ; coul. (PAL), son.(Dolby Digital 5.1, Dolby Digital 2.0) ; DVD

Date de publication

2011

Contributeurs

Boon, Dany. Acteur
Poelvoorde, Benoît. Acteur
Damiens, François. Acteur
Viard, Karin. Acteur
Lanners, Bouli. Acteur
Ledeganck, Joachim. Acteur

Cotes

- F RIE

Sections

Arts, musique & cinéma

EAN

3388330040116

EAN Papier

3388330040116 ; (Fox Pathe Europa)

Popularité

Document emprunté 1 fois ces 6 derniers mois

Classification

Film Adultes Fiction

Genre

Comédie

Plus d'informations...

Site	Emplacement	Cote
Médiathèque l'Echo	Arts, musique & cinéma	F RIE



Potiche

Vidéo

Ozon, François. Réalisateur | Ozon, François. Dialoguiste | Rombi, Philippe. Compositeur

Edité par France Television Distribution - 2010

En 1977, dans une province de la bourgeoisie française, Suzanne Pujol est l'épouse popote et soumise d'un riche industriel Robert Pujol. Il dirige son usine de parapluies d'une main de fer et s'avère aussi désagréable et despote avec ses ouvriers qu'avec ses enfants et sa femme, qu'il prend pour une potiche. A la suite d'une grève et d'une séquestration de son mari, Suzanne se retrouve à la direction de l'usine et se révèle à la surprise générale une femme de tête et d'action. Mais lorsque Robert rentre d'une cure de repos en pleine forme, tout se complique... En bonus : le court-métrage "un lever de rideau" (29 min)

Bonus : bande-annonce originale, making-of, bêtisier, galerie photos, chapitrage, courts-métrages, commentaire audio, projets d'affiche, costumes et décors.

Note

- http://www.cvs-mediatheques.com/ws/wsgetimg.php?N=a1LW2458&C=5193&D=74706&A=25128&W=
- Prêt + Consultation sur place coll.

Type de document

DVD Film ou Série

Description physique

2 DVD (103 mn) ; coul. (PAL), son.(Dolby Digital 5.1, Dolby Digital 2.0) ; DVD ; Livret d'accompagnement

Date de publication

2010

Contributeurs

Deneuve, Catherine. Acteur
Depardieu, Gérard. Acteur
Luchini, Fabrice. Acteur
Viard, Karin. Acteur
Godrèche, Judith. Acteur
Rénier, Jérémie. Acteur

Cotes

- F POT

Sections

Arts, musique & cinéma

EAN

3333297821476

EAN Papier

3333297821476 ; (France Television Distribution)

Popularité

Document emprunté 1 fois ces 6 derniers mois

Classification

Film Adultes Fiction

Genre

Comédie

Plus d'informations...

Site	Emplacement	Cote
Médiathèque l'Echo	Arts, musique & cinéma	F POT

Site	Emplacement	Cote



Adieu Berthe ou l'enterrement de mémé

Vidéo

Podalydès, Bruno. Réalisateur | Podalydès, Denis. Dialoguiste | Podalydès, Bruno. Dialoguiste

Edité par Tf1 Video - 2012

Mémé is dead. Berthe n'est plus. Armand avait "un peu" oublié sa grand-mère... Pharmacien, il travaille avec sa femme Hélène à Chatou. Dans un tiroir de médicaments, Armand cache ses accessoires de magie car il prépare en secret un tour pour l'anniversaire de la fille... de son amante Alix. Et mémé dans tout ça ? On l'enterre ou on l'incinère ? Qui était Berthe ?

Bonus : scènes inédites, documentaire(s), galerie photos, affiches.

Note

- http://www.cvs-mediatheques.com/ws/wsgetimg.php?N=a1LW2458&C=5193&D=85603&A=93959&W=
- Prêt

Type de document

DVD Film ou Série

Description physique

1 DVD (97 mn) ; coul. (PAL), son.(Dolby Digital 5.1, Dolby Digital 2.0) ; DVD

Date de publication

2012

Contributeurs

Podalydès, Bruno. Acteur
Lemercier, Valérie. Acteur
Arditi, Pierre. Acteur
Guesmi, Samir. Acteur
Candelier, Isabelle. Acteur
Vuillermoz, Michel. Acteur
Podalydès, Denis. Acteur

Cotes

- F ADI

Sections

Arts, musique & cinéma

EAN

3384442255677

EAN Papier

3384442255677 ; (Ugc)

Sujets

- Cinéma français

Classification

Film Adultes Fiction

Plus d'informations...

Site	Emplacement	Cote
Médiathèque l'Echo	Arts, musique & cinéma	F ADI



Les garçons et Guillaume, à table !

Vidéo

Gallienne, Guillaume. Réalisateur | Gallienne, Guillaume. Dialoguiste | Séréro, Marie-Jeanne. Compositeur | Fabre, Patrick. Réalisateur

Edité par Cine Solutions - 2013

Le premier souvenir que j'ai de ma mère c'est quand j'avais quatre ou cinq ans. Elle nous appelle, mes deux frères et moi, pour le dîner en disant : "Les garçons et Guillaume, à table !" et la dernière fois que je lui ai parlé au téléphone, elle raccroche en me disant : "Je t'embrasse ma chérie" ; eh bien disons qu'entre ces deux phrases, il y a quelques malentendus... (85 minutes).

Bonus : documentaire(s).

Note

- http://www.cvs-mediatheques.com/ws/wsgetimg.php?N=a1LW2458&C=5193&D=97024&A=33160&W=
- Prêt + Consultation sur place coll. + Réservé aux écoles

Type de document

DVD Film ou Série

Description physique

1 DVD (125 mn) ; coul. (PAL), son.(Dolby Digital 5.1, Dolby Digital 2.0) ; DVD

Date de publication

2013

Contributeurs

Gallienne, Guillaume. Acteur
Marcon, André. Acteur
Fabian, Françoise. Acteur
Garcia, Nanou. Acteur
Kruger, Diane. Acteur
Kateb, Reda. Acteur
Otto, Götz. Acteur
Catillon, Brigitte. Acteur

Cotes

- F GAR

Sections

Arts, musique & cinéma

EAN

3607483190135

EAN Papier

3607483190135 ; (Gaumont)

Sujets

- Cinéma français

Classification

Film Adultes Fiction

Genre

Comédie

Plus d'informations...

Site	Emplacement	Cote
Médiathèque l'Echo	Arts, musique & cinéma	F GAR



Le corniaud

Vidéo

Oury, Gérard. Réalisateur | Oury, Gérard. Dialoguiste

Edité par Universal Studio Canal Video Gie - 1965

Antoine Maréchal, petit commerçant à Paris, s'apprête à partir en vacances en Italie, lorsque sa petite voiture est réduite en miettes par la luxueuse voiture du coléreux Saroyan, directeur d'une importante maison d'import-export. D'abord de mauvaise foi, Saroyan reconnaît soudain ses torts et offre à Maréchal, le voyage Paris-Naples en avion lui proposant de revenir à Bordeaux avec la cadillac d'un de ses amis....

Note

- http://www.cvs-mediatheques.com/ws/wsgetimg.php?N=a1LW2458&C=5193&D=1024&A=42891&W=
- Prêt + Consultation sur place coll.

Type de document

DVD Film ou Série

Description physique

1 DVD (120 mn) ; coul. (PAL), son.(Mono) ; DVD

Date de publication

1965

Collection

Louis de Funès

Contributeurs

Funès, Louis de. Acteur
Bourvil. Acteur
Venantini, Venantino. Acteur

Cotes

- F COR

Sections

Arts, musique & cinéma

EAN

3259130214888

EAN Papier

3259130214888 ; (Universal Studio Canal Video Gie)

Popularité

Document emprunté 1 fois ces 6 derniers mois

Sujets

- Cinéma français

Classification

Film Adultes Fiction

Genre

Comédie

Plus d'informations...

Site	Emplacement	Cote
Médiathèque l'Echo	Arts, musique & cinéma	F COR
Médiathèque l'Echo	Arts, musique & cinéma	F COR



Le prénom

Vidéo

La Patellière, Alexandre de. Réalisateur | Delaporte, Matthieu. Réalisateur | Delaporte, Matthieu. Dialoguiste | Rebotier, Jerôme. Compositeur

Edité par Video News - Centre Video Distribution - 2012

Vincent, la quarantaine triomphante, va être père pour la première fois. Invité à dîner chez Elisabeth et Pierre, sa soeur et son beau-frère, il y retrouve Claude, un ami d'enfance. En attendant l'arrivée d'Anna, sa jeune épouse éternellement en retard, on le presse de questions sur sa future paternité dans la bonne humeur générale... Mais quand on demande à Vincent s'il a déjà choisi un prénom pour l'enfant à naître, sa réponse plonge la famille dans le chaos.

Bonus : bande-annonce originale, making-of, bêtisier, galerie photos, commentaire audio.

Note

- http://www.cvs-mediatheques.com/ws/wsgetimg.php?N=a1LW2458&C=5193&D=84739&A=22798&W=
- Prêt

Type de document

DVD Film ou Série

Description physique

1 DVD (105 mn) ; coul. (PAL), son.(Dolby Digital 5.1, Dolby Digital 2.0) ; DVD

Date de publication

2012

Contributeurs

Bruel, Patrick. Acteur
Benguigui, Valérie. Acteur
Berling, Charles. Acteur
El Zein, Judith. Acteur
Tonquedec, Guillaume de. Acteur

Cotes

- F PRE

Sections

Arts, musique & cinéma

EAN

3388330043063

EAN Papier

3388330043360 ; (Video News - Centre Video Distribution)

Classification

Film Adultes Fiction

Genre

Comédie

Plus d'informations...

Site	Emplacement	Cote
Médiathèque l'Echo	Arts, musique & cinéma	F PRE

L' aile ou la cuisse



Vidéo

Zidi, Claude. Réalisateur | Zidi, Claude. Dialoguiste | Cosma, Vladimir. Compositeur

Edité par Universal Studio Canal Video Gie - 1976

A soixante ans, Charles Duchemin, vient d'être élu à l'unanimité à l'Académie française. Célèbre dans le monde entier pour ses traités sur le goût, ses livres de recettes, ses émissions et ses chroniques culinaire, il prépare la nouvelle édition de son guide gastronomique 'le guide Duchemin'. Accompagné de son fils Pierre, qui préfère en silence le cirque et le mime à toute cette mascarade culinaire, Duchemin s'attaque à l'empire du roi de la cuisine 'toute faite' : Tricatel...

Bonus : bande-annonce originale, galerie photos, filmographie, chapitrage, tournage.

Note

- http://www.cvs-mediatheques.com/ws/wsgetimg.php?N=a1LW2458&C=5193&D=6298&A=44289&W=
- Prêt + Consultation sur place coll.

Type de document

DVD Film ou Série

Langue

anglais ; italien

Description physique

1 DVD (105 mn) ; coul. (PAL), son.(Mono) ; DVD

Date de publication

1976

Collection

Louis de Funès

Contributeurs

Funès, Louis de. Acteur
Coluche. Acteur
Zacharias, Ann. Acteur

Cotes

- F AIL
- FJ 9 ans et + AIL

Sections

Arts, musique & cinéma

EAN

5050582747966

EAN Papier

5050582747966 ; (Universal Studio Canal Video Gie)

Popularité

Document emprunté 1 fois ces 6 derniers mois

Sujets

- Cinéma français

Classification

Film Adultes Fiction ; DVD Films jeunesse

Genre

Comédie

Plus d'informations...

Site	Emplacement	Cote
Médiathèque l'Echo	Arts, musique & cinéma	FJ 9 ans et + AIL
Médiathèque l'Echo	Arts, musique & cinéma	F AIL



La soupe aux choux

Vidéo

Girault, Jean. Réalisateur | Lefebvre, Raymond. Compositeur

Edité par Universal Studio Canal Video Gie - 1981

Claude Ratinier, dit Glaude, et Francis Cherasse, dit le bombé, paysans naïfs du bourbonnais, voient leur existence bouleversée par l'arrivée d'un extra-terrestre. Pacifiste et venant de la planète Oxo, celui qu'ils ne tardent pas à surnommer 'La Denrée' tombe sous le charme de leur fameuse soupe aux choux...

Bonus : bande-annonce originale, galerie photos, filmographie, chapitrage.

Note

- http://www.cvs-mediatheques.com/ws/wsgetimg.php?N=a1LW2458&C=5193&D=15747&A=101024&W=
- Prêt + Consultation sur place coll.

Type de document

DVD Film ou Série

Description physique

1 DVD (100 mn) ; coul. (PAL), son.(Mono) ; DVD

Date de publication

1981

Collection

Louis de Funès

Contributeurs

Funès, Louis de. Acteur
Villeret, Jacques. Acteur
Carmet, Jean. Acteur

Cotes

- F SOU

Sections

Arts, musique & cinéma

EAN

5050582747959

EAN Papier

5050582747959 ; (Universal Studio Canal Video Gie)

Popularité

Document emprunté 2 fois ces 6 derniers mois

Sujets

- Cinéma français

Classification

Film Adultes Fiction

Genre

Comédie

Plus d'informations...

Site	Emplacement	Cote
Médiathèque l'Echo	Arts, musique & cinéma	F SOU