L'Écho programme

Programme de la médiathèque
l'Echo du Kremlin-Bicêtre

N°27
-
Novembre
Décembre
2026

Rencontre auteur

Yan Pradeau présente son roman *Camarade maman*



© Kim de Souzy

Paris, 1986. Eugène Hofmann a grandi entre la loge de sa mère concierge, Joanna, communiste intransigeante et fondatrice du syndicat des gardiennes d'immeubles de Paris, et l'École normale supérieure où s'épanouit son génie mathématique.
Quand Joanna meurt brutalement, Eugène découvre que cette « camarade maman », venue d'une Allemagne coupée en deux par le mur de Berlin, cachait bien des secrets. Eugène part sur les traces du mystérieux passé de sa mère.
Un roman tendre et déjanté sur les secrets de famille et la fin des illusions politiques dans la France des années 1980.
Yan Pradeau est l'auteur d'ouvrages sur les mathématiques. Camarade maman est son premier roman.



Samedi 12 décembre • 17h • entrée libre

Ado / Adulte

La Fabrique à Zhistoires

Ciné-conte



Une séance interactive animée par les bibliothécaires autour des grands classiques de la littérature jeunesse.
Retrouvez *Guili Lapin* dans ce ciné-conte spécial, le petit doudou perdu dans la ville de Mo Willems.

Mercredi 16 décembre • 14h30
Samedi 19 décembre • 10h30

4 ans et +

Spectacle jeune public

Boucle Rousse & co



©Pascal Baslé

Entre conte et théâtre d'objets, le duo Huile d'olive & Beurre salé propose une adaptation pétillante de Boucle d'or, suivie de nouvelles aventures où les petits héros rejoignent la cause des abeilles. Leur spectacle célèbre l'amitié et l'engagement écologique.
Production : Compagnie Quelle Histoire !

Mardi 22 décembre • 15h
Entrée libre

4 ans et +

Echo fait son cinéma : ciné-concert

Projections dans l'auditorium Lounès-Matoub

Le Cinéma, une histoire de plans • Alain Bergala • *Durée : 50min*



© tous droits réservés

Les élèves des classes de théâtre et de musique du conservatoire accompagneront la projection du film *Le Cinéma, une histoire de plans* d'Alain Bergala en interprétant des scènes tout au long de la séance. Le réalisateur propose une analyse de douze séquences de films qui balayent l'histoire du cinéma.

Jeudi 17 Décembre • 19h30

Famille

Méli-Mélo

Éveil aux livres pour les tout-petits et leurs familles.
2 séances par date :
10h15 - 10h45 et 11h - 11h30

Mercredi 4 novembre
Samedi 7 novembre
Mercredi 9 décembre
Samedi 12 décembre

0-3 ans

Après-midi Jeux de société

Amateurs et fins stratèges, enfants et adultes, venez jouer avec nous pour quelques minutes, une heure, ou une après-midi entière !

Samedi 28 novembre • 15h30 - 18h

Tout public

Pause créative



Le concept : se retrouver pour un moment de détente autour d'un thé ou un café avec nos ouvrages en cours : tricot, crochet, origami, dessin...
L'occasion d'échanger sur nos pratiques, se donner de nouvelles idées et passer un bon moment ensemble :)

Samedi 7 novembre
Samedi 5 décembre : séance spéciale cadeaux de fin d'année !
10h30 - 12h30

Ado / adulte

Appli Days

Découvrez nos applis sur tablettes pour petits et grands.

Mardi 29 décembre • 15h

5 ans et +

Numérique

Envie d'apprendre ? Besoin d'un coup de pouce ?
La conseillère numérique vous accompagne pas à pas, pour vous aider à devenir autonome avec votre ordinateur, smartphone ou vos démarches en ligne.



Permanence : mercredi de 17h à 18h30
Sur rendez-vous du mardi au samedi
(renseignements au 06 10 81 21 40)

Les jeudis de l'Echo

Adulte

Soirée Jeux de rôle

Rendez-vous tous les deux mois avec l'association Opale Rôliste pour une séance de jeux de rôle.
Tous les niveaux sont acceptés !
Inscriptions conseillées (16 ans et +)

Jeudi 19 novembre • 19h

Club de lecture du KB

Le Club de lecture du KB vous donne rendez-vous chaque mois à la médiathèque pour échanger vos coups de cœur dans une ambiance conviviale.

Jeudi 12 nov. et 10 déc. • 19h

Soirée Jeux de société

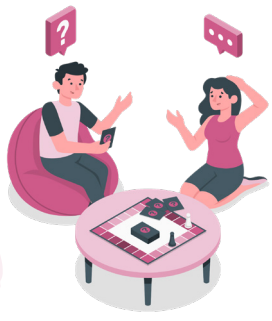

Envie d'une soirée ludique ? Entre amis ou en vous installant avec d'autres joueurs, venez découvrir de nouveaux jeux ou retrouver vos préférés !
Vous pouvez amener votre encas :)

Jeudi 3 décembre • 19h

©storyset.com

Fermetures exceptionnelles

La médiathèque sera exceptionnellement fermée aux dates suivantes:

11 novembre 2026

25, 26 décembre 2026

1er et 2 janvier 2027

Informations pratiques

Adresse

Médiathèque L'Echo
Centre culturel Jean-Luc Laurent
53, avenue de Fontainebleau
94270 LE KREMLIN-BICETRE
Téléphone. : 01.49.60.15.25
contact_lecho@ville-kremlin-bicetre.fr

Horaires

Mardi : 12h-19h
Mercredi : 9h30-19h
Jeudi : 15h-19h
Vendredi : 12h-19h
Samedi : 9h30-19h

Accès

Place Jean-Baptiste Clément, face au centre commercial OKABE

Bus : 47 et 131
(arrêt Convention-Fontainebleau)
Métro Ligne 7 : Le Kremlin-Bicêtre
Tram 3 : Porte d'Italie
Vélib : avenue de Fontainebleau
Parking OKABÉ : 1h30 gratuites

Conditions d'inscription

L'inscription est gratuite pour toutes et tous !
Pièces à fournir :
- Une pièce d'identité
- Un justificatif de domicile de moins de trois mois
- Pour les - 14 ans : une attestation parentale

Retrouvez toutes les informations sur le site de la médiathèque **lecho.kremlinbicetre.fr** ou sur les réseaux sociaux :

@mediathequelecho — Mediatheque l'Echo — @mediathequelecho — @mediathequelecho

Calendrier

Novembre

Mercredi 4 nov.
10h15 et 11h
Méli-Mélo

Samedi 7 nov.
10h15 et 11h
Méli-Mélo
10h30
Pause créative

Jeudi 12 nov.
19h
Club de lecture du KB

Jeudi 19 nov.
19h
Soirée jeux de rôle

Samedi 28 nov.
15h30
Aprem jeux de société

Décembre

Jeudi 3 déc.
19h
Soirée jeux de société

Samedi 5 déc.
10h30
Pause créative

Mercredi 9 déc.
10h15 et 11h
Méli-Mélo

Jeudi 10 déc.
19h
Club de lecture du KB

Samedi 12 déc.
10h15 et 11h
Méli-Mélo
17h
Rencontre auteur: Yan Pradeau

Mercredi 16 déc.
14h30
Fabrique à Zhistoires : ciné-contes

Jeudi 17 déc.
19h30
Ciné-concert

Vacances

Samedi 19 déc.
10h30
Fabrique à Zhistoires : ciné-contes

Mardi 22 déc.
15h
Spectacle jeune public Boucle Rousse & co

Mardi 29 déc.
15h
Appli days