Pinocchio

Vidéo

Barron, Steve. Réalisateur | Mills, Sherry. Dialoguiste | Portman, Rachel. Compositeur

Edité par Cine Solutions - 1996

Il était une fois, un vieil artisan, nommé Gepetto, qui sculpta, dans un morceau de bois enchanté, un pantin. Cette marionnette, baptisée Pinocchio, voulait devenir un vrai petit garçon. Pour échapper à la cupidité de Lorenzini, Pinocchio s'enfuit en compagnie de son ami Pépé le criquet...

Bonus : bande-annonce originale, interviews, lien internet, effets spéciaux, chapitrage, tournage, story-board.

Note

- http://www.cvs-mediatheques.com/ws/wsgetimg.php?N=a1LW2458&C=5193&D=18808&A=45692&W=
- Prêt + Consultation sur place coll.

Type de document

DVD Film ou Série

Langue

français

Description physique

1 DVD (90 mn) ; coul. (PAL), son.(Dolby Digital 5.1) ; DVD

Date de publication

1996

Contributeurs

Landau, Martin. Acteur
Thomas, Jonathan Taylor. Acteur
Schneider, Rob. Acteur

Cotes

- FJ PIN

Sections

Arts, musique & cinéma

EAN

3512391603496

EAN Papier

3512391603496 ; (Metropolitan Film & Video)

Classification

DVD Films jeunesse

Genre

Film enfant - Famille

Plus d'informations...

Site	Emplacement	Cote
Médiathèque l'Echo	Arts, musique & cinéma	FJ PIN

Le miroir

Vidéo

Panahi, Jafar. Réalisateur. Scénariste

Edité par Tamasa. Paris - 2011

L'errance d'une fillette obstinée, perdue dans Téhéran... Un pendant au Petit Fugitif, qui nous fait toucher la réalité de la société iranienne, son machisme, ses inégalités... Une mise en abyme vertigineuse...A partir de 9 ans

Contient un livret d'entretien de 12 pages, bande-annonce..

Note

- Droit de prêt et consultation
- Léopard d'or, Festival international du film de Locarno 1997

Type de document

DVD Film ou Série

Langue

persan

Description physique

1 DVD 2 couches sur une simple face (01 h 34 mn) ; 1.66:1, 16/9, coul., (PAL), Son. (Dolby Digital 5.1; allemand; anglais; espagnol; français; italien; thaï); (DYS-HD Master Audio 5.1; anglais)

Date de publication

2011

Contributeurs

Mohammad Khani, Mina. Acteur
Mohammadkhani, Aïda. Acteur
Mojdehi, Kazem. Acteur
Omouni, Nasser. Acteur
Shirzad, Mohtaram. Acteur
Samadpour, Tahereh. Acteur

Cotes

- FJ 9 ans et + MIR

Sections

Arts, musique & cinéma

Sujets

- Cinéma iranien

Classification

DVD Films jeunesse

Genre

Drame/Mélodrame

Plus d'informations...

Site	Emplacement	Cote
Médiathèque l'Echo	Arts, musique & cinéma	FJ 9 ans et + MIR

Laguionie, L'île de Black Mór

Vidéo

Laguionie, Jean-François. Réalisateur | Laguionie, Jean-François. Dialoguiste | Leray, Anik. Dialoguiste

Edité par Citel Video - 2013

En 1803, sur les côtes de Cornouaille, Le Kid, jeune garçon de quinze ans, s'évade de son effroyable orphelinat avec pour seule richesse la carte d'une île au trésor censée le mener à l'Ile de Black Mort, un célèbre pirate. Avec ses deux compagnons de route, Mac Gregor et La Ficelle, ils volent un bateau, Le Fortune, et naviguent sur l'Océan Atlantique. Mais rien ne se passe comme prévu...

Note

- http://www.cvs-mediatheques.com/ws/wsgetimg.php?N=a1LW2458&C=5193&D=98219&A=70321&W=
- Prêt + Consultation sur place coll. et Projection collective + Réservé aux écoles

Type de document

DVD Film ou Série

Description physique

1 DVD (81 mn) ; coul. (PAL), son.(Stéréo) ; DVD

Date de publication

2013

Contributeurs

Cerdal, Frédéric. Interprète
Dérec, Jean-François. Interprète
Roussillon, Jean-Paul. Interprète
Schumacher, Agathe. Interprète
Taric, Mehani. Interprète

Cotes

- FJ ILE

Sections

Arts, musique & cinéma

EAN

3309450038128

EAN Papier

3309450038128 ; (Citel Video)

Sujets

- cinéma français

Classification

DVD Films jeunesse

Genre

Dessin animé

Plus d'informations...

Site	Emplacement	Cote
Médiathèque l'Echo	Arts, musique & cinéma	FJ ILE

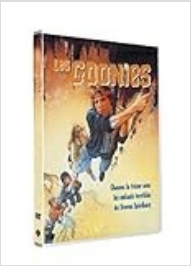

Les goonies

Vidéo

Donner, Richard. Instigateur | Spielberg, Steven. Producteur

Edité par Cine Solutions - 2012

'Les Goonies' : Mikey et Brand Walsh, appartiennent au club des Goonies. Ils viennent de découvrir une carte d'un trésor qui devrait leur permettre d'éviter que des promoteurs immobiliers ne rachète la maison de leurs parents. Mais la route jusqu'au trésor est longue et truffée d'embûches...

Note

- http://www.cvs-mediatheques.com/ws/wsgetimg.php?N=a1LW2458&C=5193&D=86378&A=53984&W=
- Prêt

Type de document

DVD Film ou Série

Langue

français ; italien

Description physique

1 DVD (110mn) ; coul. (PAL), son.(Dolby Digital 5.1, Dolby Surround 2.0) ; DVD ; Livret d'accompagnement

Date de publication

2012

Cotes

- FJ 9 ans et + GOO

Sections

Arts, musique & cinéma

EAN

7321950114740

EAN Papier

5051889277262 ; (Warner)

Popularité

Document emprunté 3 fois ces 6 derniers mois

Sujets

- cinéma américain (Etats-Unis)

Classification

DVD Films jeunesse

Genre

Film enfant - Famille

Plus d'informations...

Site	Emplacement	Cote
Médiathèque l'Echo	Arts, musique & cinéma	FJ 9 ans et + GOO

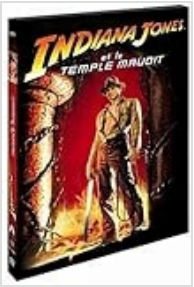

Indiana Jones et le temple maudit

Vidéo

Spielberg, Steven. Réalisateur | Huyck, Willard. Dialoguiste | Williams, John. Compositeur

Edité par Paramount - 1984

Indiana Jones part à la recherche de la fabuleuse pierre d'Ankara et au secours de centaines d'enfants réduits à l'esclavage par un culte mystérieux aux rites cruels...

Bonus : documentaire(s), galerie photos, story-board.

Note

- http://www.cvs-mediatheques.com/ws/wsgetimg.php?N=a1LW2458&C=5193&D=3157&A=32757&W=
- Prêt

Type de document

DVD Film ou Série

Langue

français ; allemand

Description physique

1 DVD (114 mn) ; coul. (PAL), son.(Dolby Digital 5.1, Dolby Surround) ; DVD

Date de publication

1984

Contributeurs

Ford, Harrison. Acteur
Capshaw, Kate. Acteur
Seth, Roshan. Acteur

Cotes

- F IND

Sections

Arts, musique & cinéma

EAN

3333973120886

EAN Papier

3333973120886 ; (Paramount)

Sujets

- cinéma américain (Etats-Unis)

Classification

Film Adultes Fiction

Genre

Aventure/Film catastrophe

Plus d'informations...

Site	Emplacement	Cote
Médiathèque l'Echo	Arts, musique & cinéma	F IND

Zorro

Livre

Toth, Alex (1928-2006). Auteur

Edité par Glénat. Grenoble - 2011

Les aventures de Zorro dont la réelle identité est Don Diego de la Vega, un jeune aristocrate californien qui s'emploie à ridiculiser une administration espagnole corrompue. Recueil de douze histoires courtes qui représentent l'adaptation de la série télévisée produite par Disney à partir de 1957. Glénat republie l'intégrale des aventures de Zorro par Alex Toth. L'occasion de revisiter un classique littéraire popularisé par le cinéma et la télévision, une sorte d'ancêtre des super-héros, mais aussi de juger sur pièce l'incroyable talent d'Alex Toth (1928-2006) dont la science de la mise en scène et l'usage du noir et du blanc influencèrent bon nombre d'auteurs d'Hugo Pratt à Frank Miller ou Franck Biancarelli.

Type de document

Livre

Langue

français

Description physique

1 vol. (240 p.) ; illustrations en noir et blanc ; 29 x 22 cm

Date de publication

2011

Cotes

- 750 ZOR

Sections

Arts, musique & cinéma

ISBN

978-2-7234-8000-0

EAN Papier

9782723480000

Classification

BD intergénérationnelles

Genre

Bande dessinée ; Aventures/Action

Plus d'informations...

Site	Emplacement	Cote
Médiathèque l'Echo	Arts, musique & cinéma	750 ZOR

L' île de Nim

Vidéo

Flackett, Jennifer. Réalisateur | Levin, Mark. Réalisateur | Kwong, Joseph. Dialoguiste | Mazur, Paula. Dialoguiste | Levin, Mark. Dialoguiste | Doyle, Patrick. Compositeur

Edité par Snd - 2007

Nim est une petite fille de 8 ans vivant avec son père sur une île sauvage, petit paradis désert au milieu de l'Océan Indien. Entre ses amis imaginaires et ses animaux de compagnie, elle ne s'ennuie pas une seule seconde. Lorsque son père disparait en mer après un accident et qu'elle se retrouve seule à devoir défendre son île contre des pirates impitoyables, elle demande de l'aide au fameux Alex Rover, sans savoir qu'il s'agit d'un aventurier fictif crée par une romancière solitaire et agoraphobe. Celle-ci, émue par la détresse de Nim, décide de traverser le monde pour secourir une petite fille qu'elle n'a jamais vue...

Bonus : making-of, documentaire, commentaire audio, bandes-annonces.

Type de document

DVD Film ou Série

Langue

français

Description physique

1 DVD (100 mn) ; coul. (PAL), son.(Dolby Digital 5.1, Dolby Digital 2.0) ; DVD

Date de publication

2007

Contributeurs

Foster, Jodie. Acteur
Butler, Gerard. Acteur
Breslin, Abigail. Acteur

Cotes

- FJ ILE

Sections

Arts, musique & cinéma

EAN

3475001013309

EAN Papier

3475001013309 ; (M6 Video)

Popularité

Document emprunté 1 fois ces 6 derniers mois

Classification

DVD Films jeunesse

Genre

Aventure/Film catastrophe

Plus d'informations...

Site	Emplacement	Cote
Médiathèque l'Echo	Arts, musique & cinéma	FJ ILE
Médiathèque l'Echo	Arts, musique & cinéma	FJ ILE

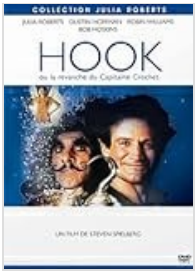

Hook

Vidéo

Spielberg, Steven. Réalisateur | Hart, James V.. Dialoguiste | Marmo, Malia Scotch. Dialoguiste | Castle, Nick. Dialoguiste | Williams, John. Compositeur

Edité par Sony Pictures Home Entertainment - 1992

Oubliant sa promesse de ne jamais grandir, Peter Pan est devenu adulte. Il s'est même marié et a eu des enfants. Il vit tranquillement aux Etats-Unis. Mais un jour, il revient à Londres avec sa famille pour les fêtes de Noël. L'abominable Hook en profite pour enlever ses enfants afin de le forcer à revenir 'au pays enchanté' pour un ultime affrontement...

Bonus : bande-annonce originale, making-of, galerie photos, affiches, filmographie, jeux, costumes et décors, bandes-annonces.

Note

- http://www.cvs-mediatheques.com/ws/wsgetimg.php?N=a1LW2458&C=5193&D=9331&A=27897&W=
- Prêt + Consultation sur place coll.

Type de document

DVD Film ou Série

Langue

français ; allemand

Description physique

1 DVD (136 mn) ; coul. (PAL), son.(Dolby Digital 5.1) ; DVD

Date de publication

1992

Collection

Julia Roberts

Contributeurs

Hoffman, Dustin. Acteur
Williams, Robin. Acteur
Roberts, Julia. Acteur
Hoskins, Bob. Acteur
Smith, Maggie. Acteur
Paltrow, Gwyneth. Acteur
Goodall, Caroline. Acteur
Korsmo, Charlie. Acteur
Scott, Amber. Acteur

Cotes

- FJ 9 ans et + HOO

Sections

Arts, musique & cinéma

EAN

3333297196420

EAN Papier

3333297196420 ; (Sony Pictures Home Entertainment)

Popularité

Document emprunté 1 fois ces 6 derniers mois

Sujets

- cinéma américain (Etats-Unis)

Classification

DVD Films jeunesse

Plus d'informations...

Site	Emplacement	Cote
Médiathèque l'Echo	Arts, musique & cinéma	FJ 9 ans et + HOO
Médiathèque l'Echo	Arts, musique & cinéma	FJ 9 ans et + HOO

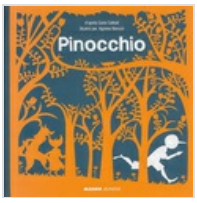

Pinocchio

Livre

Collodi, Carlo (1826-1890). Auteur

Edité par Mango jeunesse. Paris - 2013

Type de document

Livre

Langue

français

Description physique

1 vol. (non paginé [12] p.) ; ill. en coul., couv. ill. ; 22 cm

Date de publication

2013

Contributeurs

Baruzzi, Agnese. Illustrateur

Nagel, Françoise (1951-....). Traducteur

Cotes

- JA C

Sections

Jeunesse

ISBN

978-2-7404-3003-3

EAN

9782740430033

Popularité

Document emprunté 1 fois ces 6 derniers mois

Classification

Albums Jeunesse

Plus d'informations...

Site	Emplacement	Cote
Médiathèque l'Echo	Jeunesse	JA C

La cité de l'ombre

Vidéo

Kenan, Gil. Réalisateur | Thompson, Caroline. Dialoguiste | Pipes, Douglas. Compositeur

Edité par Cine Solutions - 2008

Imaginez une cité souterraine éclairée par des millions de lampes électriques qui lui confèrent des reflets d'ambre. Une ville en autarcie depuis 250 ans où les habitants ont oublié leur passé et craignent pour leur futur car le vieux générateur qui les alimente en électricité multiplie les pannes et menace de les plonger dans l'obscurité. Bienvenue au centre de la terre, dans la ville d'Ember, où deux jeunes adolescents, Lina et Doom, viennent de trouver une ancienne boite qui pourrait avoir appartenue aux premiers colons. Guidés par les mystérieux indices qu'elle contient, les deux enfants se lancent dans une grande aventure pour percer le secret de la Cité de l'ombre...

Bonus : chapitrage, bandes-annonces.

Note

- http://www.cvs-mediatheques.com/ws/wsgetimg.php?N=a1LW2458&C=5193&D=64372&A=68539&W=
- Prêt + Consultation sur place coll.

Type de document

DVD Film ou Série

Langue

français

Description physique

1 DVD (92 mn) ; coul. (PAL), son.(Dolby Digital 5.1) ; DVD

Date de publication

2008

Contributeurs

Murray, Bill. Acteur
Robbins, Tim. Acteur
Ronan, Saoirse. Acteur
Treadaway, Harry. Acteur

Cotes

- FJ CIT

Sections

Arts, musique & cinéma

EAN

3512391141035

EAN Papier

3512391141035 ; (Seven 7)

Classification

DVD Films jeunesse

Genre

Aventure/Film catastrophe

Plus d'informations...

Site	Emplacement	Cote
Médiathèque l'Echo	Arts, musique & cinéma	FJ CIT

La bataille de lîle au trésor

Vidéo

Scott, Gavin. Réalisateur | Scott, Gavin. Dialoguiste | Lynch, Bruce. Compositeur | Hall, James. Compositeur

Edité par Mep Video - 2004

Pour avoir commis un vol, Charlie, un garçon de 14 ans, est envoyé en guise de punition, dans un minable camp d'été situé sur une île. Le propriétaire, Conrad Dawson, est persuadé qu'il s'agit de la légendaire île au Trésor. Inventeur farfelu, Conrad cherche depuis des années les richesses que le célèbre Capitaine Flint aurait dissimulées sur l'île. Pour tromper son ennui, Charlie se lira d'amitié avec quatre autres pensionnaires du camp. Ensemble, ils décident de se lancer à la recherche du fameux trésor. C'est alors que débarquent le Capitaine Flint et sa bande de pirates, bien déterminés à mettre la main sur le trésor de l'île. Aidés par les géniales inventions de Conrad, Charlie et ses quatre amis vont devoir faire preuve d'ingéniosité, de courage et de détermination face aux pirates et au redoutable Capitaine Flint.

Note

- http://www.cvs-mediatheques.com/ws/wsgetimg.php?N=a1LW2458&C=5193&D=77622&A=87650&W=
- Prêt + Consultation sur place coll.

Type de document

DVD Film ou Série

Langue

français ; anglais

Description physique

1 DVD (97 mn) ; coul. (PAL), son.(Dolby Digital 2.0) ; DVD

Date de publication

2004

Contributeurs

Allen, Beth. Acteur
Brown, Frank. Acteur
Callen, John. Acteur
Moore, Joseph. Acteur

Cotes

- FJ BAT

Sections

Arts, musique & cinéma

EAN

3760207260160

EAN Papier

3760207260160 ; (Mep Video)

Classification

DVD Films jeunesse

Genre

Aventure/Film catastrophe

Plus d'informations...

Site	Emplacement	Cote
Médiathèque l'Echo	Arts, musique & cinéma	FJ BAT

L' île au trésor

Vidéo

Fleming, Victor. Réalisateur | Lee Mahin, John. Dialoguiste | Stothart, Herbert. Compositeur

Edité par Cine Solutions - 1934

Billy Bones arrive avec un large coffre à l'auberge "Amiral Benbow" et meurt après qu'un aveugle lui eut remis la "tache noire". Jim Hawkins et sa mère découvrent dans le coffre la carte de l'île au trésor du capitaine Flint. Squire Telawney équipe un navire à Bristol, et part avec le docteur Livesey, Jim et le capitaine Smollett. Long John Silver, un sympathique unijambiste, est engagé comme cuisinier. Il en profite pour recruter comme marins, plusieurs aventuriers qu'il connaît et qui sont comme lui, des pirates. Le voyage est émaillé de divers incidents et Jim découvre une nuit que Long John Silver est décidé à s'emparer du trésor et du navire. Il avertit aussitôt le capitaine Smollett : celui-ci préfère quitter le navire avec les hommes qui lui sont fidèles. Sur l'île, Jim fait la connaissance de Ben Gunn qui y vit seul depuis trois ans. Trelawney, Livesey, Smollett et leurs compagnons font échec à l'attaque de Long John Silver et de ses pirates. Jim réussit à retourner sur le navire, l'Hispaniola, et à couper l'amarre. L'un des pirates, Israel Hands, tente de tuer Jim qu'il poursuit dans les vergues. Jim l'abat. Fait prisonnier, Jim est sauvé par Long John Silver qui empêche les pirates de le tuer. Silver finit par être capturé après que les pirates eurent découvert que le trésor a disparu. Celui-ci, qui se trouvait chez Gunn, est porté à bord de l'Hispaniola. Long John Silver est emprisonné. Jim l'aide à s'enfuir, sans savoir que le vieux pirate emporte avec lui une part du trésor.

Bonus : bande annonce originale, courts-métrages, dessins animés.

Note

- http://www.cvs-mediatheques.com/ws/wsgetimg.php?N=a1LW2458&C=5193&D=49523&A=102617&W=
- Prêt

Type de document

DVD Film ou Série

Langue

français ; castillan, espagnol

Description physique

1 DVD (99 mn) ; coul. (PAL), son.(Dolby Digital, Mono 2.0) ; DVD

Date de publication

1934

Collection

Légendes du cinéma

Contributeurs

Beery, Wallace. Acteur
Cooper, Jackie. Acteur
Barrymore, Lionel. Acteur
Kruger, Otto. Acteur
Stone, Lewis. Acteur
Bruce, Nigel. Acteur

Cotes

- F ILE

Sections

Arts, musique & cinéma

EAN

7321950793709

EAN Papier

7321950793709 ; (Warner)

Sujets

- cinéma américain (Etats-Unis)

Classification

Film Adultes Fiction

Genre

Aventure/Film catastrophe

Plus d'informations...

Site	Emplacement	Cote
Médiathèque l'Echo	Arts, musique & cinéma	F ILE

Peter Pan

Livre

Barrie, James Matthew (1860-1937). Auteur

Edité par Editions de l'Oxalide. Buis-les-Baronnies - 2014

Voir la collection «Les Classiques bilingu…

Autres documents dans la collection «Le…

Type de document

Livre

Langue

anglais ; français

Description physique

1 vol. (315 p.) ; ill. en coul. ; 20 cm

Date de publication

2014

Collection

Les Classiques bilingues

Autre titre

- Peter Pan (Titre parallèle)

Contributeurs

Lécuyer, Sophie. Illustrateur
Levesque, Christian (1957-....). Traducteur
Sérandour, Margaret. Traducteur
Trochon, Eric (1966-....). Traducteur

Cotes

- 854.2 BAR INT

Sections

Loisirs, langues & formation

ISBN

978-2-916881-77-5

EAN

9782916881775

Classification

ANGLAIS

Plus d'informations...

Site	Emplacement	Cote
Médiathèque l'Echo	Loisirs, langues & formation	854.2 BAR INT

Jack le chasseur de géants

Vidéo

Singer, Bryan. Réalisateur | Lemke, Darren. Dialoguiste | McQuarrie, Christopher. Dialoguiste | Studney, Dan. Dialoguiste | Ottman, John. Compositeur

Edité par Cine Solutions - 2013

Un jeune ouvrier agricole du nom de Jack ouvre involontairement un passage entre notre monde et celui d'une terrifiante race de géants. Débarquant sur la Terre pour la première fois depuis des siècles et des siècles, les géants n'ont qu'un objectif : reprendre le territoire qu'ils ont jadis perdu. Jack doit tout mettre en oeuvre pour les arrêter. Il va devenir malgré lui un guerrier valeureux. Le salut de l'humanité repose sur ses épaules...À partir de 13 ans

Note

- http://www.cvs-mediatheques.com/ws/wsgetimg.php?N=a1LW2458&C=5193&D=90173&A=40061&W=
- Prêt

Type de document

DVD Film ou Série

Langue

français ; castillan, espagnol

Description physique

1 DVD (110 mn) ; coul. (PAL), son.(Dolby Digital 5.1) ; DVD

Date de publication

2013

Contributeurs

Nighy, Bill. Acteur
Hoult, Nicholas. Acteur
McGregor, Ewan. Acteur
Tomlinson, Eleanor. Acteur
McShane, Ian. Acteur
Lowe, Simon. Acteur

Cotes

- FJ 9 ans et + JAC

Sections

Arts, musique & cinéma

EAN

5051889363897

EAN Papier

5051889363897 ; (Warner)

Popularité

Document emprunté 1 fois ces 6 derniers mois

Sujets

- cinéma américain (Etats-Unis)

Classification

DVD Films jeunesse

Genre

Fantastique

Plus d'informations...

Site	Emplacement	Cote
Médiathèque l'Echo	Arts, musique & cinéma	FJ 9 ans et + JAC

Fifi Brindacier, saison 2 DVD 2

Vidéo

Hellborn, Olle. Réalisateur

Edité par L.c.j. Editions Productions - 1969

Fifi Brindacier est une drôle de petite fille rousse au visage constellé de tâches de rousseur, intrépide, joyeuse et dotée d'une force incroyable. Fille d'un pirate des mers du Sud, elle vit seule dans une grande maison en compagnie de son singe, Monsieur Nilsson, et de son cheval, Oncle Alfred. Ne connaissant aucune contrainte, elle entraîne ses petits voisins, Annika et Tommy, dans des aventures extraordinaires...

Note

- http://www.cvs-mediatheques.com/ws/wsgetimg.php?N=a1LW2458&C=5193&D=81425&A=86387&W=
- Prêt + Consultation sur place coll. et Projection collective

Type de document

DVD Film ou Série

Langue

français

Description physique

1DVD (50 mn) ; coul. (PAL), son.(Mono) ; DVD

Date de publication

1969

Contributeurs

Sundberg, Pär. Acteur
Persson, Maria. Acteur
Nilsson, Inger. Acteur

Cotes

- FJ FIF

Sections

Arts, musique & cinéma

EAN

3550460036509

EAN Papier

3550460036509 ; (L.c.j. Editions Productions)

Popularité

Document emprunté 1 fois ces 6 derniers mois

Classification

DVD Films jeunesse

Genre

Téléfilm - Série TV - Sitcom

Plus d'informations...

Site	Emplacement	Cote
Médiathèque l'Echo	Arts, musique & cinéma	FJ FIF

Les aventures de Tintin, Le secret de la Licorne

Vidéo

Spielberg, Steven. Réalisateur | Moffat, Steven. Dialoguiste | Wright, Edgar. Dialoguiste | Cornish, Joe. Dialoguiste | Williams, John. Compositeur

Edité par Sony Pictures Home Entertainment - 2011

Parce qu'il achète la maquette d'un bateau appelé la Licorne, Tintin, un jeune reporter, se retrouve entraîné dans une fantastique aventure à la recherche d'un fabuleux secret. En enquêtant sur une énigme vieille de plusieurs siècles, il contrarie les plans d'Ivan Ivanovitch Sakharine, un homme diabolique convaincu que Tintin a volé un trésor en rapport avec un pirate nommé Rackham le Rouge. Avec l'aide de Milou, son fidèle petit chien blanc, du capitaine Haddock, un vieux loup de mer au mauvais caractère, et de deux policiers maladroits, Dupond et Dupont, Tintin va parcourir la moitié de la planète, et essayer de se montrer plus malin et plus rapide que ses ennemis, tous lancés dans cette course au trésor à la recherche d'une épave engloutie qui semble receler la clé d'une immense fortune. et une redoutable malédiction. A partir de 9 ans

Bonus : documentaire(s).

Note

- http://www.cvs-mediatheques.com/ws/wsgetimg.php?N=a1LW2458&C=5193&D=82485&A=37718&W=
- Prêt + Consultation sur place coll. + Réservé aux écoles

Type de document

DVD Film ou Série

Langue

français

Description physique

1 DVD (102 mn) ; coul. (PAL), son.(Dolby Digital 5.1) ; DVD

Date de publication

2011

Contributeurs

Bell, Jamie. Acteur
Serkis, Andy. Acteur
Craig, Daniel. Acteur
Frost, Nick. Acteur
Pegg, Simon. Acteur
Jones, Toby. Acteur
Crook, Mackenzie. Acteur
Mays, Daniel. Acteur
Elmaleh, Gad. Acteur

Cotes

- FJ 9 ans et + TIN

Sections

Arts, musique & cinéma

EAN

3333297719186

EAN Papier

3333297719186 ; (Sony Pictures Home Entertainment)

Classification

DVD Films jeunesse

Genre

Animation enfants

Plus d'informations...

Site	Emplacement	Cote
Médiathèque l'Echo	Arts, musique & cinéma	FJ 9 ans et + TIN